

**Aula 00 - Prof. Tiago  
Zanolla**

*EBSERH - Legislação - EBSERH*

Autor:

**Antonio Daud, Equipe Legislação  
Específica Estratégia Concursos,  
Tiago Zanolla**

19 de Junho de 2024

## Índice

1) EBSERH - Lei nº. 12.550 - Parte I .....	3
2) EBSERH - Lei nº. 12.550 - Parte II .....	9
3) EBSERH - Lei nº. 12.550 - Parte I - Questões Comentadas .....	18
4) EBSERH - Lei nº. 12.550 - Parte II - Questões Comentadas .....	26
5) EBSERH - Lei nº. 12.550 - Parte I - Lista de Questões .....	62
6) EBSERH - Lei nº. 12.550 - Parte II - Lista de Questões .....	66



## LEI N. 12.550/2011

A Lei n. 12.550/2011 autorizou o Poder Executivo a criar a Empresa Brasileira de Serviços Hospitalares - EBSEH.

A criação da EBSEH faz parte do Programa Nacional de Reestruturação dos Hospitais Universitários Federais (REHUF) do Governo Federal destinado à reestruturação e revitalização dos hospitais das universidades federais, integrados ao Sistema Único de Saúde (SUS).

O REHUF tem como objetivo criar condições materiais e institucionais para que os hospitais universitários federais possam desempenhar plenamente suas funções em relação às dimensões de ensino, pesquisa e extensão e à dimensão da assistência à saúde.

Atualmente é a maior rede hospitalar do Brasil com quase 49 hospitais beneficiados.

### Da natureza

A Empresa Brasileira de Serviços Hospitalares - EBSEH teve autorização de criação dada pela Lei n. 12.550. Trata-se de **EMPRESA PÚBLICA UNIPESSOAL** com **personalidade jurídica de direito privado** com **patrimônio próprio**, **vinculada ao Ministério da Educação**, **com prazo de duração indeterminado**.

NOTA: A lei n. 12.550/11 AUTORIZOU a criação da EBSEH. A efetiva criação de uma empresa pública se dá quando do registro dos atos constitutivos no cartório de registro.

É um item que parece inofensivo, mas há muito o que discutir sobre isso (além que cai muito em provas). Vamos começar com a "situação" da EBSEH na Administração Pública.

Podemos dividir a Administração Pública em **administração direta e indireta**. Para CARVALHO FILHO, a "administração direta é o conjunto de órgãos que integram as pessoas federativas, aos quais foi atribuída a competência para o exercício, de forma centralizadas, das atividades administrativas do Estado. Em outras palavras, significa que a Administração Pública é, ao mesmo tempo, a titular e a executar do serviço público".

Já a Administração indireta "é o conjunto de pessoas administrativas que, vinculadas à respectiva Administração Direta, têm o objetivo de desempenhar as atividades administrativas de forma descentralizada".

Graficamente funciona assim:



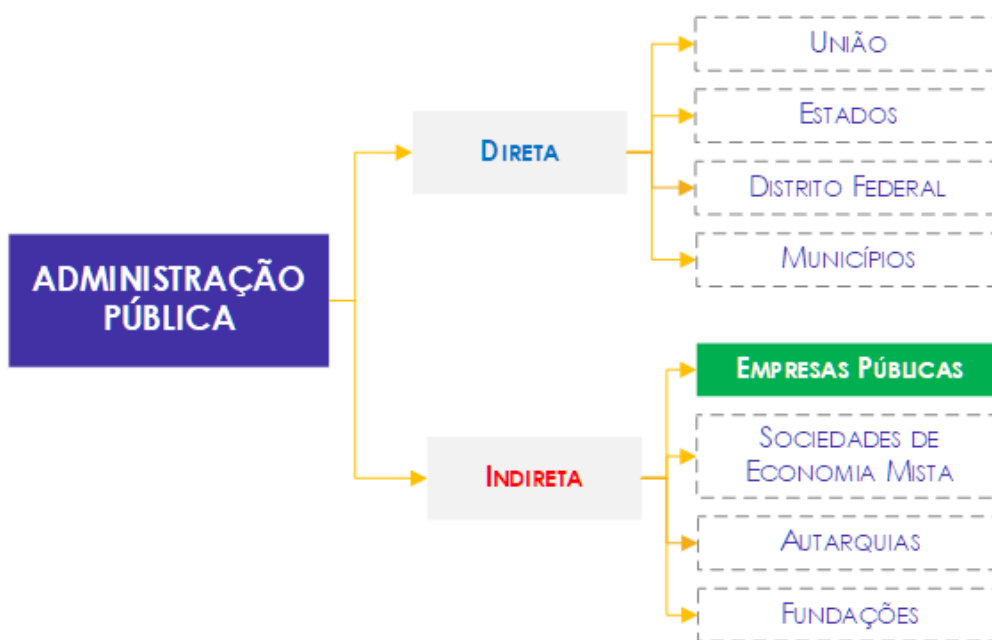

Não é à toa que “empresas públicas” estão em destaque acima. A EBSERH é classificada como tal.

Art. 1º Fica o Poder Executivo autorizado a criar **empresa pública unipessoal**, [...]

Para entendermos o que é uma EMPRESA PÚBLICA, precisamos recorrer ao Decreto-Lei n. 200/67:

Art. 5º Para os fins desta lei, considera-se:

II - Empresa Pública - a entidade dotada de **personalidade jurídica de direito privado**, com **patrimônio próprio e capital exclusivo da União**, criado por lei para a **exploração de atividade econômica que o Governo seja levado a exercer por força de contingência** ou de conveniência administrativa podendo revestir-se de qualquer das formas admitidas em direito.

E a lei em comento fala a mesma coisa: a EBSERH tem personalidade jurídica de direito privado e patrimônio próprio.

Art. 1º [...], com **personalidade jurídica de direito privado e patrimônio próprio** [...]

NOTA: Dizer que é empresa pública unipessoal, quer dizer que o capital é exclusivo de uma só pessoa, nesse caso, estado apenas da União (sociedade de um só) sem a participação de outros órgãos ou entes estatais.

A natureza jurídica de direito público ou de direito privado determina diversas características jurídicas especiais, definindo qual o regime jurídico aplicável. Basicamente, se a entidade exerce uma atividade de governo, é de direito público. Se explora atividade econômica, é de direito privado, pois se equipara as empresas particulares.

Ademais, quando criamos um órgão da Administração Indireta, ele deve estar ligado (vinculado) a algum outro órgão ou Poder. Ao contrário do que possa parecer, a EBSEERH é vinculada ao MINISTÉRIO DA EDUCAÇÃO e não ao Ministério da Saúde.

*Art. 1º [...] vinculada ao Ministério da Educação, com prazo de duração indeterminado.*

NOTA: O MEC é vinculado ao **PODER EXECUTIVO FEDERAL**.

No desenvolvimento de suas atividades de assistência à saúde, a EBSEERH observará as orientações da **Política Nacional de Saúde**, de responsabilidade do **Ministério da Saúde**.

Esse “fenômeno” de criar entidades da administração indireta é conhecido como descentralização e ocorre quando o ente político transfere competências no âmbito administrativo de mesmo nível, como por exemplo, uma empresa pública. Por isso, para que a EBSEERH possa executar suas funções forma plena, tem AUTONOMIA UNIVERSITÁRIA.

*Art. 3º A EBSEERH [...] observada, nos termos do art. 207 da Constituição Federal, a autonomia universitária.*

Mas o que é essa autonomia universitária? Vamos espiar o que diz a Constituição Federal sobre isso.

*Art. 207. As universidades gozam de **autonomia didático-científica, administrativa e de gestão financeira e patrimonial**, e obedecerão ao princípio de indissociabilidade entre ensino, pesquisa e extensão.*

Para tanto, a EBSEERH tem seu **capital social integralmente sob a propriedade da União**.

*Art. 2º Parágrafo único. A integralização do capital social será realizada com recursos oriundos de dotações consignadas no orçamento da União, bem como pela incorporação de qualquer espécie de bens e direitos suscetíveis de avaliação em dinheiro.*

**SEDE E FORO** - A EBSEERH terá **sede e foro em Brasília, Distrito Federal**, e poderá manter escritórios, representações, dependências e filiais em outras unidades da Federação.

**CUIDADO!** A Sede não é no Distrito Federal e sim em BRASÍLIA, que fica no DF.

Para que possa atuar em todo o país, a EBSEERH pode criar subsidiárias.



§ 2º **Fica a EBSEH autorizada a criar subsidiárias para o desenvolvimento de atividades inerentes ao seu objeto social**, com as mesmas características estabelecidas no caput deste artigo, aplicando-se a essas subsidiárias o disposto nos arts. 2º a 8º, no caput e nos §§ 1º, 4º e 5º do art. 9º e, ainda, nos arts. 10 a 15 desta Lei.



Cai muito em provas dizendo que a EBSEH é vinculada ao Ministério da Saúde o que, evidentemente, é um erro.

Vamos anotar o que vimos até aqui?

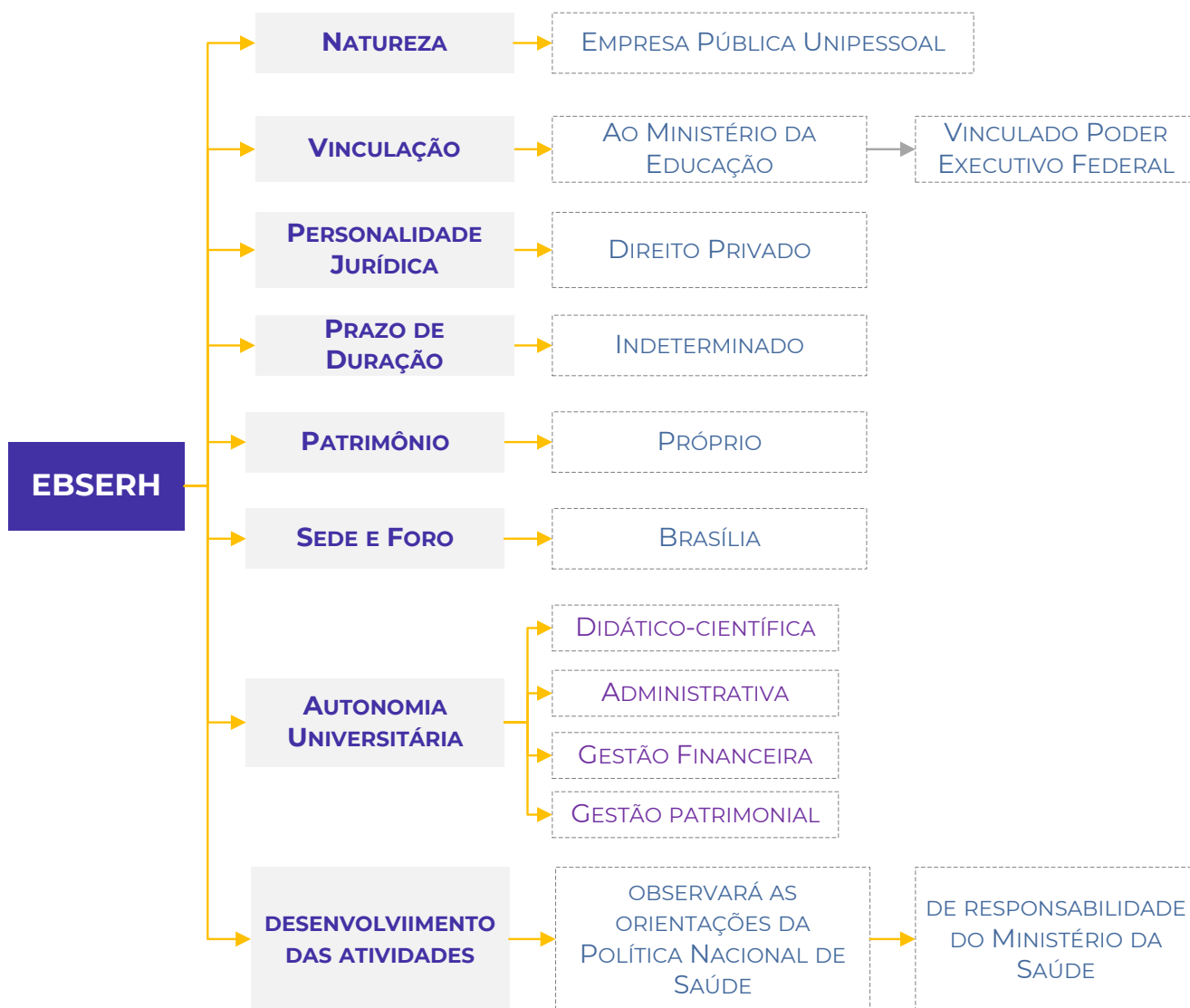

## Finalidade

A EBSEERH terá por finalidade a prestação de serviços gratuitos de assistência médico-hospitalar, ambulatorial e de **apoio diagnóstico e terapêutico à comunidade**, assim como a prestação às instituições públicas federais de ensino ou instituições congêneres de serviços de apoio ao ensino, à pesquisa e à extensão, ao ensino-aprendizagem e à formação de pessoas no campo da saúde pública, observada, nos termos do art. 207 da Constituição Federal, a autonomia universitária.

As atividades de prestação de serviços de assistência à saúde estarão **inseridas integral e exclusivamente no âmbito do Sistema Único de Saúde - SUS**.

Mesmo estando integrado ao SUS, é assegurado à EBSEERH o ressarcimento das despesas com o atendimento de consumidores e respectivos dependentes de planos privados de assistência à saúde, na forma estabelecida pelo art. 32 da Lei nº 9.656, de 3 de junho de 1998, observados os valores de referência estabelecidos pela Agência Nacional de Saúde Suplementar.

*Art. 32. Serão ressarcidos pelas operadoras dos produtos de que tratam o inciso I e o § 1º do art. 1º desta Lei, de acordo com normas a serem definidas pela ANS, os serviços de atendimento à saúde previstos nos respectivos contratos, prestados a seus consumidores e respectivos dependentes, em instituições públicas ou privadas, conveniadas ou contratadas, integrantes do Sistema Único de Saúde - SUS*

**ATENÇÃO!** A prestação de atendimento pela EBSEERH é sempre gratuita. Caso o paciente tenha plano de saúde, haverá um procedimento de ressarcimento via ANS. A forma como isso acontece não é objeto de estudo pois está fora do edital.

Mais um mapa mental para memorizarmos:







## LEI Nº 12.550/2011 (CONTINUAÇÃO)

Oi, amigo (a)!

Fico extremamente feliz e agradecido por saber que você aprovou nossa aula demonstrativa e permitir que façamos parte da sua jornada.

É um privilégio estar hoje com vocês para concluirmos o estudo da Lei n. 12.550/2011.

Ressalto que ao longo do assunto de hoje (e também das questões), vamos precisar do que já estudamos na aula demonstrativa, OK?

Mãos à obra!

### Das Competências da EBSEH

O assunto "competências" é, talvez, o mais fácil de todos. Isso, porque, em provas de concurso, a única coisa que cai sobre isso é a literalidade. Portanto, você apenas precisa saber que os itens abaixo existem e que são de competência da EBSEH :p



**COMPETE À  
EBSERH**

I - ADMINISTRAR UNIDADES HOSPITALARES, BEM COMO **PRESTAR SERVIÇOS DE ASSISTÊNCIA MÉDICO-HOSPITALAR, AMBULATORIAL E DE APOIO DIAGNÓSTICO E TERAPÊUTICO** À COMUNIDADE, NO ÂMBITO DO SUS;

II - PRESTAR ÀS **INSTITUIÇÕES FEDERAIS DE ENSINO SUPERIOR** E A **OUTRAS INSTITUIÇÕES CONGÊNERES** SERVIÇOS DE **APOIO AO ENSINO, À PESQUISA E À EXTENSÃO, AO ENSINO-APRENDIZAGEM E À FORMAÇÃO DE PESSOAS NO CAMPO DA SAÚDE PÚBLICA**, MEDIANTE AS CONDIÇÕES QUE FOREM FIXADAS EM SEU ESTATUTO SOCIAL;

III - APOIAR A EXECUÇÃO DE PLANOS DE ENSINO E PESQUISA DE **INSTITUIÇÕES FEDERAIS DE ENSINO SUPERIOR** E DE **OUTRAS INSTITUIÇÕES CONGÊNERES**, CUJA VINCULAÇÃO COM O CAMPO DA SAÚDE PÚBLICA OU COM OUTROS ASPECTOS DA SUA ATIVIDADE TORNE NECESSÁRIA ESSA COOPERAÇÃO, **EM ESPECIAL NA IMPLEMENTAÇÃO DAS RESIDÊNCIAS MÉDICA, MULTIPROFISSIONAL E EM ÁREA PROFISSIONAL DA SAÚDE, NAS ESPECIALIDADES E REGIÕES ESTRATÉGICAS PARA O SUS;**

IV - PRESTAR SERVIÇOS DE **APOIO À GERAÇÃO DO CONHECIMENTO EM PESQUISAS BÁSICAS, CLÍNICAS E APLICADAS** NOS **HOSPITAIS UNIVERSITÁRIOS FEDERAIS E A OUTRAS INSTITUIÇÕES CONGÊNERES;**

V - PRESTAR SERVIÇOS DE APOIO AO **PROCESSO DE GESTÃO DOS HOSPITAIS UNIVERSITÁRIOS E FEDERAIS E A OUTRAS INSTITUIÇÕES CONGÊNERES**, COM **IMPLEMENTAÇÃO DE SISTEMA DE GESTÃO ÚNICO COM GERAÇÃO DE INDICADORES QUANTITATIVOS E QUALITATIVOS** PARA O ESTABELECIMENTO DE METAS; E

VI - EXERCER **OUTRAS ATIVIDADES INERENTES ÀS SUAS FINALIDADES**, NOS TERMOS DO SEU ESTATUTO SOCIAL.

**Professor, que raios é um instituição congênere?**

Consideram-se instituições congêneres, para efeitos desta Lei, as **instituições públicas** que desenvolvam atividades de **ensino e de pesquisa** na **ÁREA DA SAÚDE** e que prestem serviços no âmbito do Sistema Único de Saúde - SUS.



## Dos Contratos

Bem, você deve ter percebido que a EBSEERH contrata com o Poder Público. Será que precisa de licitação?

A resposta é NÃO, quando se tratar de atividades relacionadas ao seu objeto social:

*Art. 5º É dispensada a licitação para a contratação da EBSEERH pela administração pública para realizar atividades relacionadas ao seu objeto social.*

O objeto social é a finalidade da instituição. Relembra é viver:

*Art. 3º A EBSEERH terá por **finalidade** a prestação de serviços gratuitos de assistência médico-hospitalar, ambulatorial e de apoio diagnóstico e terapêutico à comunidade, assim como a prestação às instituições públicas federais de ensino ou instituições congêneres de serviços de apoio ao ensino, à pesquisa e à extensão, ao ensino-aprendizagem e à formação de pessoas no campo da saúde pública, observada, nos termos do art. 207 da Constituição Federal, a autonomia universitária.*

Mas isso NÃO DISPENSA o contrato.

*Art. 6º A EBSEERH, respeitado o princípio da autonomia universitária, poderá prestar os serviços relacionados às suas competências mediante contrato com as instituições federais de ensino ou instituições congêneres.*

A partir da assinatura do contrato entre a EBSEERH e a instituição de ensino superior, a EBSEERH disporá de prazo de até 1 ano para reativação de leitos e serviço inativos por falta de pessoal.

O contrato de que trata estabelecerá, entre outras:



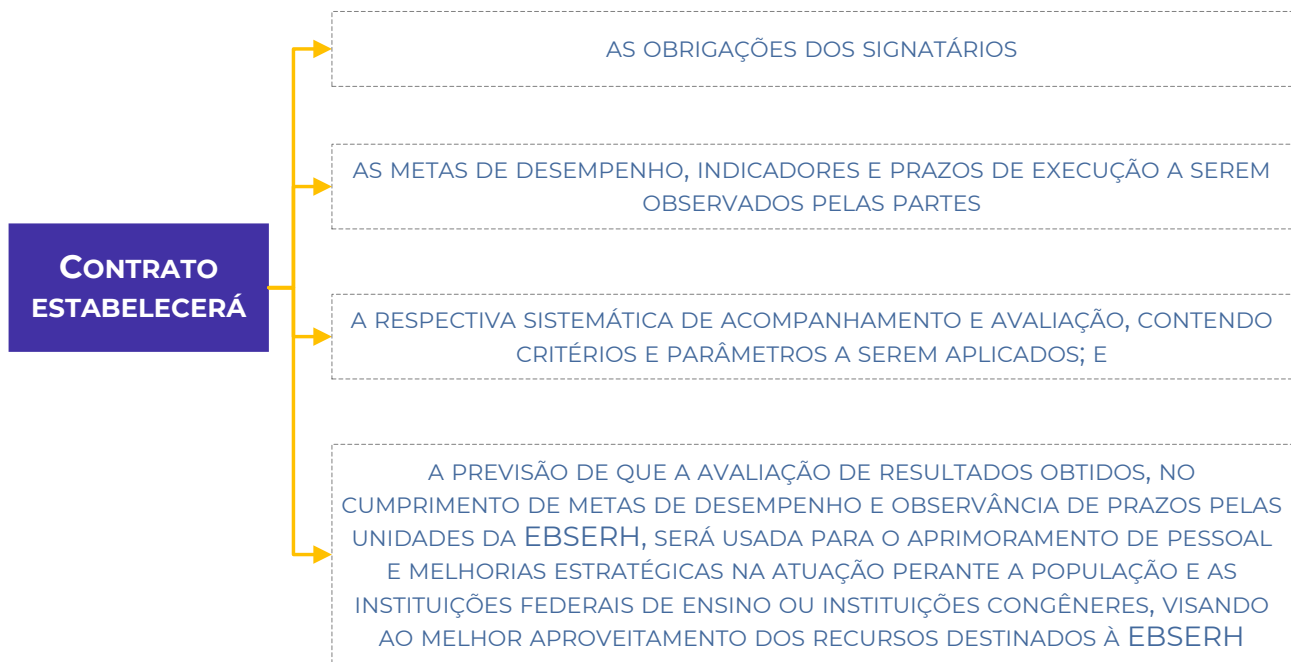

Ao contrato firmado será dada ampla divulgação por intermédio dos sítios da EBSEERH e da entidade contratante na internet.

Quando isso acontecer (no âmbito dos contratos) os servidores titulares de cargo efetivo em exercício na instituição federal de ensino ou instituição congênere que exerçam atividades relacionadas ao objeto da EBSEERH poderão ser a ela cedidos para a realização de atividades de assistência à saúde e administrativas (NOTA: Imagine a hipótese da EBSEERH assumir um hospital, não seria racional dispensar todo o pessoal que lá trabalha, pois são eles que conhecem o dia a dia. Nessa hipótese, ficarão cedidos à EBSEERH).

Ficam assegurados aos servidores cedidos os direitos e as vantagens a que façam jus no órgão ou entidade de origem.

Por fim, as instituições públicas federais de ensino e instituições congêneres autorizadas a ceder à EBSEERH, no âmbito e durante a vigência do contrato, bens e direitos necessários à sua execução.

Ao término do contrato, os bens serão devolvidos à instituição cedente.



## Recursos da EBSEH

Constituem recursos da EBSEH:

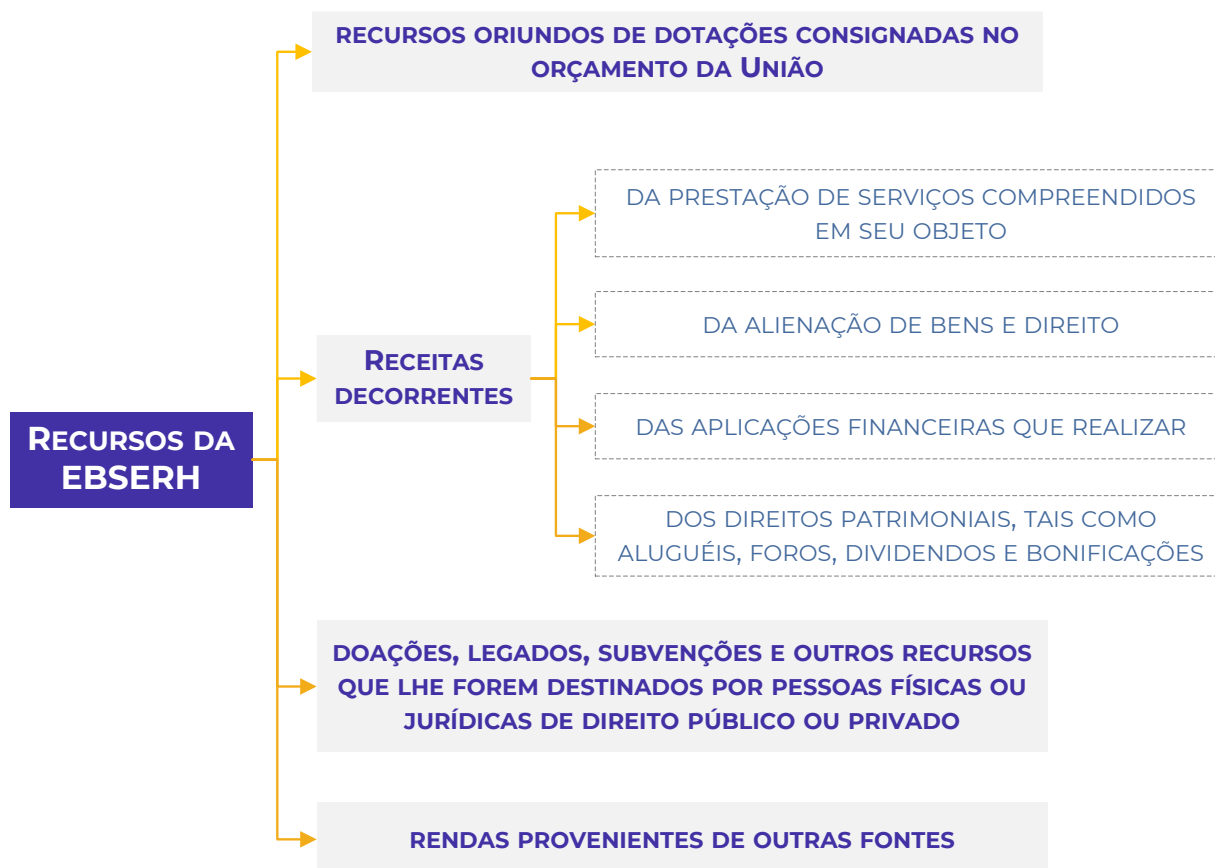

Vale lembrar que a EBSEH é uma empresa e, portanto, gera lucro. O lucro líquido da EBSEH será **reinvestido para atendimento do objeto social da empresa**, excetuadas as parcelas decorrentes da reserva legal e da reserva para contingência.

## Administração da EBSEH

A EBSEH será administrada por um **Conselho de Administração**, com funções deliberativas, e por uma Diretoria Executiva e contará ainda com um Conselho Fiscal e um Conselho Consultivo.





A lei n. 12.550/11 não dá mais detalhes sobre o funcionamento desses órgãos, deixando tal tarefa para o estatuto social da EBSEH.

*§ 1º O estatuto social da EBSEH definirá a composição, as atribuições e o funcionamento dos órgãos referidos no caput .*

*§ 5º Ato do Poder Executivo aprovará o estatuto da EBSEH.*

**IMPORTANTE:** A atuação de membros da sociedade civil no Conselho Consultivo **não será remunerada e será considerada como função relevante.**

## Regime de Pessoal

A EBSEH é uma empresa pública, portanto, contrata pessoal com vínculo celetista. Essa contratação enseja aprovação PRÉVIA em concurso público de provas ou provas e títulos.

*Art. 10. O regime de pessoal permanente da EBSEH será o da Consolidação das Leis do Trabalho - CLT, aprovada pelo Decreto-Lei nº 5.452, de 1º de maio de 1943, e legislação complementar, condicionada a contratação à prévia aprovação em concurso público de provas ou de provas e títulos, observadas as normas específicas editadas pelo Conselho de Administração.*

*Parágrafo único. Os editais de concursos públicos para o preenchimento de emprego no âmbito da EBSEH poderão estabelecer, como título, o cômputo do tempo de exercício em atividades correlatas às atribuições do respectivo emprego.*



O artigo 11 fala da possibilidade de contratação pelo processo seletivo simplificado, ou seja, contratações para período determinado quando da época da implantação da EBSEERH.

*Art. 11. Fica a EBSEERH, para fins de sua implantação, autorizada a contratar, mediante processo seletivo simplificado, pessoal técnico e administrativo por tempo determinado.*

*§ 1º Os contratos temporários de emprego de que trata o caput somente poderão ser celebrados durante os 2 (dois) anos subsequentes à constituição da EBSEERH e, quando destinados ao cumprimento de contrato celebrado nos termos do art. 6º, nos primeiros 180 (cento e oitenta) dias de vigência dele.*

*§ 2º Os contratos temporários de emprego de que trata o caput poderão ser prorrogados uma única vez, desde que a soma dos 2 (dois) períodos não ultrapasse 5 (cinco) anos.*

Isso foi muito importante na época da instalação, uma vez que da autorização de criação da EBSEERH (15/12/2011) até assumir a gestão do primeiro hospital (EBSEERH-PI em 30/10/2012) foi de menos de um ano.

Outro ponto de atenção é o final do parágrafo primeiro: "*quando destinados ao cumprimento de contrato celebrado nos termos do art. 6º, nos primeiros 180 (cento e oitenta) dias de vigência dele*".

Assim, assinado contrato com o hospital, é possível contratação temporária por 180 dias, prorrogável por mais 180, para fins de por em funcionamento a nova unidade.

Todavia, hoje ainda é possível contratação temporária.

*Art. 12. A EBSEERH poderá celebrar contratos temporários de emprego com base nas alíneas a e b do § 2º do art. 443 da Consolidação das Leis do Trabalho - CLT, aprovada pelo Decreto-Lei nº 5.452, de 1º de maio de 1943, mediante processo seletivo simplificado, observado o prazo máximo de duração estabelecido no seu art. 445.*

Essa contratação vai seguir as regras abaixo:

*Art. 443. O contrato individual de trabalho poderá ser acordado tácita ou expressamente, verbalmente ou por escrito, por prazo determinado ou indeterminado, ou para prestação de trabalho intermitente*

*§ 2º - O contrato por prazo determinado só será válido em se tratando:*

- a) de serviço cuja natureza ou transitoriedade justifique a predeterminação do prazo;*
- b) de atividades empresariais de caráter transitório;*

*Art. 445 - O contrato de trabalho por prazo determinado não poderá ser estipulado por mais de 2 (dois) anos, observada a regra do art. 451.*

*Art. 451 - O contrato de trabalho por prazo determinado que, tácita ou expressamente, for prorrogado mais de uma vez passará a vigorar sem determinação de prazo*



## Fiscalização da Ebserh

A EBSEH e suas subsidiárias estarão sujeitas à fiscalização dos **órgãos de controle interno do Poder Executivo** e ao **controle externo exercido pelo Congresso Nacional**, com auxílio do Tribunal de Contas da União.

Por que interno e externo?

É simples! A EBSEH não é vinculada ao Ministério da Educação, que é vinculado ao Poder Executivo? Portanto, esse controle interno.

Quando um órgão ou Poder "fora do Executivo" fiscaliza, é externo.



## Patrocínio

A EBSEH é autorizada a patrocinar **entidade fechada de previdência privada**, nos termos da legislação vigente.

O patrocínio poderá ser feito mediante adesão a entidade fechada de previdência privada já existente.

## Criação de empresas públicas estaduais de serviços hospitalares

Os Estados poderão autorizar a criação de empresas públicas de serviços hospitalares.

Fraudes em Certames de Interesse Público





A lei n. 12.550 ainda faz alterações do Decreto-Lei n. 2.848/1940 acerca de alguns crimes?. São elas:

Art. 311-A. Utilizar ou divulgar, indevidamente, com o fim de beneficiar a si ou a outrem, ou de comprometer a credibilidade do certame, conteúdo sigiloso de:

I - concurso público;

II - avaliação ou exame públicos;

III - processo seletivo para ingresso no ensino superior; ou

IV - exame ou processo seletivo previstos em lei:

**Pena - reclusão, de 1 (um) a 4 (quatro) anos, e multa.**

§ 1º Nas mesmas penas incorre quem permite ou facilita, por qualquer meio, o acesso de pessoas não autorizadas às informações mencionadas no caput .

§ 2º Se da ação ou omissão resulta dano à administração pública:

**Pena - reclusão, de 2 (dois) a 6 (seis) anos, e multa.**

§ 3º Aumenta-se a pena de 1/3 (um terço) se o fato é cometido por funcionário público. (NR)“



## QUESTÕES COMENTADAS

1. (EBSERH - 2016) A Lei Federal nº 12.550, de 15/12/2011, autoriza o Poder Executivo a criar a empresa pública denominada Empresa Brasileira de Serviços Hospitalares – EBSEH e dá outras providências. Nesse sentido, considerando o que diz a referida lei sobre a natureza jurídica, patrimônio, vinculação e prazo de duração da EBSEH, assinale a alternativa correta.

- a) A Empresa Brasileira de Serviços Hospitalares - EBSEH, tem personalidade jurídica de direito privado e patrimônio próprio, vinculada ao Ministério da Educação, com prazo de duração indeterminado
- b) A Empresa Brasileira de Serviços Hospitalares - EBSEH, tem personalidade jurídica de direito público e patrimônio próprio, vinculada ao Ministério da Educação, com prazo de duração determinado
- c) A Empresa Brasileira de Serviços Hospitalares - EBSEH, tem personalidade jurídica de direito público sem patrimônio próprio, vinculada ao Ministério da Saúde, com prazo de duração indeterminado
- d) A Empresa Brasileira de Serviços Hospitalares - EBSEH, tem personalidade jurídica de direito privado sem patrimônio próprio, vinculada ao Ministério da Educação, com prazo de duração determinado
- e) A Empresa Brasileira de Serviços Hospitalares - EBSEH, tem personalidade jurídica de direito privado e patrimônio próprio, vinculada apenas ao Ministério da Saúde, com prazo de duração indeterminado

### Comentários

A **alternativa A** está **correta**! A Empresa Brasileira de Serviços Hospitalares - EBSEH, tem personalidade jurídica de direito privado e patrimônio próprio, vinculada ao Ministério da Educação, com prazo de duração indeterminado

A **alternativa B** está **incorreta**! A Empresa Brasileira de Serviços Hospitalares - EBSEH, tem personalidade jurídica de direito **público PRIVADO** e patrimônio próprio, vinculada ao Ministério da Educação, com prazo de duração **determinado INDETERMINADO**.

A **alternativa C** está **incorreta**! A Empresa Brasileira de Serviços Hospitalares - EBSEH, tem personalidade jurídica de direito **público PRIVADO sem** patrimônio próprio, vinculada ao Ministério da **Saúde EDUCAÇÃO**, com prazo de duração indeterminado

A **alternativa D** está **incorreta**! A Empresa Brasileira de Serviços Hospitalares - EBSEH, tem personalidade jurídica de direito privado **sem** patrimônio próprio, vinculada ao Ministério da Educação, com prazo de duração **determinado INDETERMINADO**.

A **alternativa E** está **incorreta**! A Empresa Brasileira de Serviços Hospitalares - EBSEH, tem personalidade jurídica de direito privado e patrimônio próprio, vinculada apenas ao Ministério da **Saúde EDUCAÇÃO**, com prazo de duração indeterminado



**GABARITO:** Letra A

2. (EBSERH - 2016) Considerando a Lei Federal nº 12.550, de 15/12/2011, que autoriza o Poder Executivo a criar a empresa pública denominada Empresa Brasileira de Serviços Hospitalares – EBSEH e dá outras providências, assinale a alternativa correta.

- a) A EBSEH terá sede e foro no Rio de Janeiro/ RJ, e poderá manter escritórios, representações, dependências e filiais em outras unidades da Federação
- b) A EBSEH terá sede e foro no Distrito Federal, e poderá manter escritórios, mas não representações, dependências e filiais em outras unidades da Federação
- c) A EBSEH terá sede e foro em Brasília/DF, e poderá manter escritórios, representações, dependências e filiais em outras unidades da Federação
- d) A EBSEH terá sede e foro em Brasília/DF, único local onde poderá manter escritório, e poderá manter representações, dependências e filiais em outras unidades da Federação
- e) A EBSEH terá sede e foro em São Paulo/SP, único local onde poderá manter escritório, e poderá manter representações, dependências e filiais em outras unidades da Federação

### Comentários

A opção correta é a **ALTERNATIVA C**. A EBSEH terá sede e foro em Brasília/DF, e poderá manter escritórios, representações, dependências e filiais em outras unidades da Federação.

Vejamos o erro das demais opções:

**LETRA A** - A EBSEH terá sede e foro no ~~Rio de Janeiro/RJ~~, e poderá manter escritórios, representações, dependências e filiais em outras unidades da Federação

**LETRA B** - A EBSEH terá sede e foro no ~~Distrito Federal~~, e poderá manter escritórios, mas não representações, dependências e filiais em outras unidades da Federação

**LETRA D** - A EBSEH terá sede e foro em Brasília/DF, ~~único local onde poderá manter escritório~~, e poderá manter representações, dependências e filiais em outras unidades da Federação

**LETRA E** - A EBSEH terá sede e foro em ~~São Paulo/SP~~, único local onde poderá manter escritório, e poderá manter representações, dependências e filiais em outras unidades da Federação.

**GABARITO:** Letra C



3. (EBSERH - 2017) Em relação à personalidade jurídica, à vinculação e ao prazo de duração da EBSERH, assinale a alternativa correta de acordo com o que estabelece a Lei 12.550/2011.

- a) Tem personalidade jurídica de direito privado, é vinculada ao Ministério da Saúde e tem prazo de duração de 20 anos.
- b) Tem personalidade jurídica de direito público, é vinculada ao Ministério da Educação e tem prazo de duração indeterminado.
- c) Tem personalidade jurídica de direito privado, é vinculada ao Ministério da Educação e tem prazo de duração indeterminado.
- d) Tem personalidade jurídica de direito público, é vinculada ao Ministério da Saúde e tem prazo de duração de 20 anos.
- e) Tem personalidade jurídica de direito privado, é vinculada ao Ministério da Saúde e tem prazo de duração indeterminado.

### Comentários

A opção correta é a **ALTERNATIVA C**. A EBSERH tem personalidade jurídica de direito privado, é vinculada ao Ministério da Educação e tem prazo de duração indeterminado.

**LETRA A** - Tem personalidade jurídica de direito privado, é vinculada ao Ministério da **Saúde** e tem prazo de duração **de 20 anos**.

**LETRA B** - Tem personalidade jurídica de direito **público**, é vinculada ao Ministério da Educação e tem prazo de duração indeterminado.

**LETRA D** - Tem personalidade jurídica de direito **público**, é vinculada ao Ministério da Saúde e tem prazo de duração de 20 anos.

**LETRA E** - Tem personalidade jurídica de direito privado, é vinculada ao Ministério da **Saúde** e tem prazo de duração indeterminado.

**GABARITO:** Letra C

4. (EBSERH - 2015) Em relação à Empresa Brasileira de Serviços Hospitalares (EBSERH), que teve sua criação autorizada pela Lei 12.550/11, assinale a alternativa correta.

- a) É uma empresa pública unipessoal; com personalidade jurídica de direito privado e patrimônio próprio; vinculada ao Ministério da Educação, com prazo de duração indeterminado.
- b) É uma sociedade de economia mista; com personalidade jurídica de direito público; vinculada ao Ministério da Saúde, com prazo de duração indeterminando.



c) É uma empresa pública unipessoal; com personalidade jurídica de direito público, sem patrimônio próprio; vinculada ao Ministério da Educação, com prazo de duração determinado em 20 anos.

d) É uma autarquia pública, com personalidade jurídica de direito público e patrimônio próprio; vinculada ao Ministério da Educação, com prazo de duração indeterminado.

e) É uma empresa pública unipessoal; com personalidade jurídica de direito privado sem patrimônio próprio; vinculada ao Ministério da Saúde, com prazo de duração indeterminado.

### Comentários

A opção correta é a **ALTERNATIVA A**. A EBSEH é uma empresa pública unipessoal; com personalidade jurídica de direito privado e patrimônio próprio; vinculada ao Ministério da Educação, com prazo de duração indeterminado.

Vejamos o erro das demais opções:

**LETRA B** - É uma sociedade de **economia mista**; com personalidade jurídica de direito **público**; vinculada ao Ministério da **Saúde**, com prazo de duração indeterminado.

**LETRA C** - É uma empresa pública unipessoal; com personalidade jurídica de direito **público**, **sem** patrimônio próprio; vinculada ao Ministério da Educação, com prazo de duração **determinado em 20 anos**.

**LETRA D** - É uma **autarquia pública**, com personalidade jurídica de direito **público** e patrimônio próprio; vinculada ao Ministério da Educação, com prazo de duração indeterminado.

**LETRA E** - É uma empresa pública unipessoal; com personalidade jurídica de direito privado **sem** patrimônio próprio; vinculada ao Ministério da **Saúde**, com prazo de duração indeterminado.

**GABARITO:** Letra A

### 5. (EBSEH - 2015) Qual é a finalidade da EBSEH?

a) Prestação de serviços gratuitos de assistência médico hospitalar, ambulatorial e de apoio diagnóstico e terapêutico à comunidade, assim como a prestação às instituições públicas federais de ensino ou instituições congêneres de serviços de apoio ao ensino, à pesquisa e à extensão, ao ensino-aprendizagem e à formação de pessoas no campo da saúde pública.

b) Prestação de serviços gratuitos de assistência médico-hospitalar, ambulatorial e de apoio diagnóstico e terapêutico à comunidade, assim como a prestação às instituições privadas de ensino ou instituições congêneres de serviços de apoio ao ensino, à pesquisa e à extensão, ao ensino-aprendizagem e à formação de pessoas no campo da saúde pública.



c) Prestação de serviços gratuitos de assistência médico-hospitalar, ambulatorial e de apoio diagnóstico e terapêutico à comunidade, assim como a prestação às instituições públicas municipais de ensino ou instituições congêneres de serviços de apoio ao ensino, à pesquisa e à extensão, ao ensino-aprendizagem e à formação de pessoas no campo da saúde pública.

d) Prestar serviços de apoio ao processo de gestão dos hospitais municipais e federais e a outras instituições congêneres, com implementação de sistema de gestão único com geração de indicadores quantitativos e qualitativos para o estabelecimento de metas.

e) Ressarcimento das despesas com o atendimento de consumidores e respectivos dependentes de planos públicos de assistência à saúde.

### Comentários

A opção correta é a **ALTERNATIVA A**.

A EBSERH terá por finalidade a **prestação de serviços gratuitos de assistência médico-hospitalar, ambulatorial e de apoio diagnóstico e terapêutico à comunidade**, assim como a **prestação às instituições públicas federais de ensino ou instituições congêneres de serviços de apoio ao ensino, à pesquisa e à extensão, ao ensino-aprendizagem e à formação de pessoas no campo da saúde pública**, observada, nos termos do art. 207 da Constituição Federal, a autonomia universitária.

Vejam os erros das demais opções:

**LETRA B** - Prestação de serviços gratuitos de assistência médico-hospitalar, ambulatorial e de apoio diagnóstico e terapêutico à comunidade, assim como a prestação às instituições **privadas** de ensino ou instituições congêneres de serviços de apoio ao ensino, à pesquisa e à extensão, ao ensino-aprendizagem e à formação de pessoas no campo da saúde pública.

**LETRA C** - Prestação de serviços gratuitos de assistência médico-hospitalar, ambulatorial e de apoio diagnóstico e terapêutico à comunidade, assim como a prestação às instituições públicas **municipais** de ensino ou instituições congêneres de serviços de apoio ao ensino, à pesquisa e à extensão, ao ensino-aprendizagem e à formação de pessoas no campo da saúde pública.

**LETRA D** - Prestar serviços de apoio ao processo de gestão dos hospitais municipais e federais e a outras instituições congêneres, ~~com implementação de sistema de gestão único com geração de indicadores quantitativos e qualitativos para o estabelecimento de metas.~~

**LETRA E** - ~~Ressarcimento das despesas com o atendimento de consumidores e respectivos dependentes de planos públicos de assistência à saúde.~~

**GABARITO:** Letra A



## 6. (EBSERH - 2018) Acerca da Empresa Brasileira de Serviços Hospitalares (EBSERH), julgue o item a seguir.

À EBSEHR é assegurado o ressarcimento das despesas com o atendimento do consumidor de um plano privado de assistência à saúde, observados os valores de referência estabelecidos pela Agência Nacional de Saúde Suplementar.

### Comentários

É o que diz a Lei n. 12.550:

*Art. 3º § 3º É assegurado à EBSEHR o ressarcimento das despesas com o atendimento de consumidores e respectivos dependentes de planos privados de assistência à saúde, na forma estabelecida pelo observados os valores de referência estabelecidos pela Agência Nacional de Saúde Suplementar.*

## 7. (EBSEHR – 2017) Em relação à EBSEHR, assinale a alternativa correta de acordo com o que estabelece a Lei 12.550/2011.

- a) É vedado à EBSEHR pleitear o ressarcimento das despesas com o atendimento de consumidores e respectivos dependentes de planos privados de assistência à saúde.
- b) A EBSEHR terá por finalidade a prestação de serviços onerosos de assistência médico-hospitalar, ambulatorial e de apoio diagnóstico e terapêutico à comunidade.
- c) É assegurado à EBSEHR o ressarcimento das despesas com o atendimento de consumidores e respectivos dependentes de planos privados de assistência à saúde, na forma estabelecida em lei, observados os valores de referência estabelecidos pela Agência Nacional de Saúde Suplementar.
- d) A EBSEHR terá por finalidade a prestação de serviços apenas às instituições públicas federais de ensino ou instituições congêneres de serviços de apoio ao ensino, vedado o apoio à pesquisa e à extensão.
- e) Fica à EBSEHR vedada a criação de subsidiárias para o desenvolvimento de atividades inerentes ao seu objeto social.

### Comentários

A opção correta é a **ALTERNATIVA C**.

É assegurado à EBSEHR o ressarcimento das despesas com o atendimento de consumidores e respectivos dependentes de planos privados de assistência à saúde, na forma estabelecida em lei, observados os valores de referência estabelecidos pela Agência Nacional de Saúde Suplementar.

Vejamos o erro das demais opções:



**LETRA A** - É ~~vedado~~ **PERMITIDO** à EBSEERH pleitear o ressarcimento das despesas com o atendimento de consumidores e respectivos dependentes de planos privados de assistência à saúde.

**LETRA B** - A EBSEERH terá por finalidade a prestação de serviços ~~onerosos~~ GRATUITOS de assistência médico-hospitalar, ambulatorial e de apoio diagnóstico e terapêutico à comunidade.

**LETRA D** - A EBSEERH terá por finalidade a prestação de serviços ~~apenas~~ às instituições públicas federais de ensino ou instituições congêneres de serviços de apoio ao ensino, ~~vedado~~ **PERMITIDO** o apoio à pesquisa e à extensão.

**LETRA E** - Fica à EBSEERH ~~vedada~~ **PERMITIDA** a criação de subsidiárias para o desenvolvimento de atividades inerentes ao seu objeto social.

**GABARITO:** Letra C

#### 8. (EBSEERH – 2015) Assinale a alternativa correta.

a) Nos casos de atendimento ao usuário que possua plano privado de assistência à saúde, a EBSEERH poderá ser ressarcida, observados os valores de referência estabelecidos pela Agência Nacional de Saúde Suplementar.

b) A EBSEERH terá por finalidade a prestação de serviços ambulatorial e de apoio diagnóstico, sem obrigação de observar a autonomia universitária.

c) A EBSEERH não tem nenhum compromisso com a pesquisa e a extensão ao ensino-aprendizagem e a formação de pessoas no campo da saúde pública.

d) No desenvolvimento de suas atividades de assistência à saúde, a EBSEERH não observará as orientações da Política Nacional de Saúde, pois tem autonomia absoluta quanto a suas políticas.

e) A EBSEERH não presta serviços de apoio diagnóstico e terapêutico, sendo tais serviços prestados por empresas privadas, mediante pagamento do usuário.

#### Comentários

A opção correta é a **ALTERNATIVA A**. Nos casos de atendimento ao usuário que possua plano privado de assistência à saúde, a EBSEERH poderá ser ressarcida, observados os valores de referência estabelecidos pela Agência Nacional de Saúde Suplementar.

Vejamos o erro das demais opções:

**LETRA B** - A EBSEERH terá por finalidade a prestação de serviços ambulatorial e de apoio diagnóstico, ~~sem~~ obrigação de observar a autonomia universitária.





**LETRA C** - A EBSEH **não** tem nenhum compromisso com a pesquisa e a extensão ao ensino-aprendizagem e a formação de pessoas no campo da saúde pública.

**LETRA D** - No desenvolvimento de suas atividades de assistência à saúde, a EBSEH **não** observará as orientações da Política Nacional de Saúde, pois tem autonomia absoluta quanto a suas políticas.

**LETRA E** - A EBSEH **não** presta serviços de apoio diagnóstico e terapêutico, sendo tais serviços prestados por empresas privadas, mediante pagamento do usuário.

**GABARITO:** Letra A



## QUESTÕES

1. (EBSERH - 2016) A Lei Federal nº 12.550, de 15/12/2011, autoriza o Poder Executivo a criar a empresa pública denominada Empresa Brasileira de Serviços Hospitalares – EBSEH e dá outras providências. Nesse sentido, considerando o que diz a referida lei sobre a natureza jurídica, patrimônio, vinculação e prazo de duração da EBSEH, assinale a alternativa correta.

- a) A Empresa Brasileira de Serviços Hospitalares - EBSEH, tem personalidade jurídica de direito privado e patrimônio próprio, vinculada ao Ministério da Educação, com prazo de duração indeterminado
- b) A Empresa Brasileira de Serviços Hospitalares - EBSEH, tem personalidade jurídica de direito público e patrimônio próprio, vinculada ao Ministério da Educação, com prazo de duração determinado
- c) A Empresa Brasileira de Serviços Hospitalares - EBSEH, tem personalidade jurídica de direito público sem patrimônio próprio, vinculada ao Ministério da Saúde, com prazo de duração indeterminado
- d) A Empresa Brasileira de Serviços Hospitalares - EBSEH, tem personalidade jurídica de direito privado sem patrimônio próprio, vinculada ao Ministério da Educação, com prazo de duração determinado
- e) A Empresa Brasileira de Serviços Hospitalares - EBSEH, tem personalidade jurídica de direito privado e patrimônio próprio, vinculada apenas ao Ministério da Saúde, com prazo de duração indeterminado

### Comentários

A **alternativa A** está **correta**! A Empresa Brasileira de Serviços Hospitalares - EBSEH, tem personalidade jurídica de direito privado e patrimônio próprio, vinculada ao Ministério da Educação, com prazo de duração indeterminado

A **alternativa B** está **incorreta**! A Empresa Brasileira de Serviços Hospitalares - EBSEH, tem personalidade jurídica de direito **público PRIVADO** e patrimônio próprio, vinculada ao Ministério da Educação, com prazo de duração **determinado INDETERMINADO**.

A **alternativa C** está **incorreta**! A Empresa Brasileira de Serviços Hospitalares - EBSEH, tem personalidade jurídica de direito **público PRIVADO sem** patrimônio próprio, vinculada ao Ministério da **Saúde EDUCAÇÃO**, com prazo de duração indeterminado

A **alternativa D** está **incorreta**! A Empresa Brasileira de Serviços Hospitalares - EBSEH, tem personalidade jurídica de direito privado **sem** patrimônio próprio, vinculada ao Ministério da Educação, com prazo de duração **determinado INDETERMINADO**.

A **alternativa E** está **incorreta**! A Empresa Brasileira de Serviços Hospitalares - EBSEH, tem personalidade jurídica de direito privado e patrimônio próprio, vinculada apenas ao Ministério da **Saúde EDUCAÇÃO**, com prazo de duração indeterminado



**GABARITO:** Letra A

2. (EBSERH - 2016) Considerando a Lei Federal nº 12.550, de 15/12/2011, que autoriza o Poder Executivo a criar a empresa pública denominada Empresa Brasileira de Serviços Hospitalares – EBSEH e dá outras providências, assinale a alternativa correta.

a) A EBSEH terá sede e foro no Rio de Janeiro/ RJ, e poderá manter escritórios, representações, dependências e filiais em outras unidades da Federação

b) A EBSEH terá sede e foro no Distrito Federal, e poderá manter escritórios, mas não representações, dependências e filiais em outras unidades da Federação

c) A EBSEH terá sede e foro em Brasília/DF, e poderá manter escritórios, representações, dependências e filiais em outras unidades da Federação

d) A EBSEH terá sede e foro em Brasília/DF, único local onde poderá manter escritório, e poderá manter representações, dependências e filiais em outras unidades da Federação

e) A EBSEH terá sede e foro em São Paulo/SP, único local onde poderá manter escritório, e poderá manter representações, dependências e filiais em outras unidades da Federação

### Comentários

A opção correta é a **ALTERNATIVA C**. A EBSEH terá sede e foro em Brasília/DF, e poderá manter escritórios, representações, dependências e filiais em outras unidades da Federação.

Veamos o erro das demais opções:

**LETRA A** - A EBSEH terá sede e foro no Rio de Janeiro/ RJ, e poderá manter escritórios, representações, dependências e filiais em outras unidades da Federação

**LETRA B** - A EBSEH terá sede e foro no Distrito Federal, e poderá manter escritórios, mas não representações, dependências e filiais em outras unidades da Federação

**LETRA D** - A EBSEH terá sede e foro em Brasília/DF, único local onde poderá manter escritório, e poderá manter representações, dependências e filiais em outras unidades da Federação

**LETRA E** - A EBSEH terá sede e foro em São Paulo/SP, único local onde poderá manter escritório, e poderá manter representações, dependências e filiais em outras unidades da Federação.

**GABARITO:** Letra C



**3. (EBSERH - 2017) Em relação à personalidade jurídica, à vinculação e ao prazo de duração da EBSEH, assinale a alternativa correta de acordo com o que estabelece a Lei 12.550/2011.**

- a) Tem personalidade jurídica de direito privado, é vinculada ao Ministério da Saúde e tem prazo de duração de 20 anos.
- b) Tem personalidade jurídica de direito público, é vinculada ao Ministério da Educação e tem prazo de duração indeterminado.
- c) Tem personalidade jurídica de direito privado, é vinculada ao Ministério da Educação e tem prazo de duração indeterminado.
- d) Tem personalidade jurídica de direito público, é vinculada ao Ministério da Saúde e tem prazo de duração de 20 anos.
- e) Tem personalidade jurídica de direito privado, é vinculada ao Ministério da Saúde e tem prazo de duração indeterminado.

**Comentários**

A opção correta é a **ALTERNATIVA C**. A EBSEH tem personalidade jurídica de direito privado, é vinculada ao Ministério da Educação e tem prazo de duração indeterminado.

**LETRA A** - Tem personalidade jurídica de direito privado, é vinculada ao Ministério da **Saúde** e tem prazo de duração **de 20 anos**.

**LETRA B** - Tem personalidade jurídica de direito **público**, é vinculada ao Ministério da Educação e tem prazo de duração indeterminado.

**LETRA D** - Tem personalidade jurídica de direito **público**, é vinculada ao Ministério da Saúde e tem prazo de duração de 20 anos.

**LETRA E** - Tem personalidade jurídica de direito privado, é vinculada ao Ministério da **Saúde** e tem prazo de duração indeterminado.

**GABARITO:** Letra C

**4. (EBSEH - 2015) Em relação à Empresa Brasileira de Serviços Hospitalares (EBSEH), que teve sua criação autorizada pela Lei 12.550/11, assinale a alternativa correta.**

- a) É uma empresa pública unipessoal; com personalidade jurídica de direito privado e patrimônio próprio; vinculada ao Ministério da Educação, com prazo de duração indeterminado.
- b) É uma sociedade de economia mista; com personalidade jurídica de direito público; vinculada ao Ministério da Saúde, com prazo de duração indeterminado.



c) É uma empresa pública unipessoal; com personalidade jurídica de direito público, sem patrimônio próprio; vinculada ao Ministério da Educação, com prazo de duração determinado em 20 anos.

d) É uma autarquia pública, com personalidade jurídica de direito público e patrimônio próprio; vinculada ao Ministério da Educação, com prazo de duração indeterminado.

e) É uma empresa pública unipessoal; com personalidade jurídica de direito privado sem patrimônio próprio; vinculada ao Ministério da Saúde, com prazo de duração indeterminado.

### Comentários

A opção correta é a **ALTERNATIVA A**. A EBSEH é uma empresa pública unipessoal; com personalidade jurídica de direito privado e patrimônio próprio; vinculada ao Ministério da Educação, com prazo de duração indeterminado.

Vejamos o erro das demais opções:

**LETRA B** - É uma sociedade de **economia mista**; com personalidade jurídica de direito **público**; vinculada ao Ministério da **Saúde**, com prazo de duração indeterminado.

**LETRA C** - É uma empresa pública unipessoal; com personalidade jurídica de direito **público**, **sem** patrimônio próprio; vinculada ao Ministério da Educação, com prazo de duração **determinado em 20 anos**.

**LETRA D** - É uma **autarquia pública**, com personalidade jurídica de direito **público** e patrimônio próprio; vinculada ao Ministério da Educação, com prazo de duração indeterminado.

**LETRA E** - É uma empresa pública unipessoal; com personalidade jurídica de direito privado **sem** patrimônio próprio; vinculada ao Ministério da **Saúde**, com prazo de duração indeterminado.

**GABARITO:** Letra A

### 5. (EBSEH - 2015) Qual é a finalidade da EBSEH?

a) Prestação de serviços gratuitos de assistência médico hospitalar, ambulatorial e de apoio diagnóstico e terapêutico à comunidade, assim como a prestação às instituições públicas federais de ensino ou instituições congêneres de serviços de apoio ao ensino, à pesquisa e à extensão, ao ensino-aprendizagem e à formação de pessoas no campo da saúde pública.

b) Prestação de serviços gratuitos de assistência médico-hospitalar, ambulatorial e de apoio diagnóstico e terapêutico à comunidade, assim como a prestação às instituições privadas de ensino ou instituições congêneres de serviços de apoio ao ensino, à pesquisa e à extensão, ao ensino-aprendizagem e à formação de pessoas no campo da saúde pública.



c) Prestação de serviços gratuitos de assistência médico-hospitalar, ambulatorial e de apoio diagnóstico e terapêutico à comunidade, assim como a prestação às instituições públicas municipais de ensino ou instituições congêneres de serviços de apoio ao ensino, à pesquisa e à extensão, ao ensino-aprendizagem e à formação de pessoas no campo da saúde pública.

d) Prestar serviços de apoio ao processo de gestão dos hospitais municipais e federais e a outras instituições congêneres, com implementação de sistema de gestão único com geração de indicadores quantitativos e qualitativos para o estabelecimento de metas.

e) Ressarcimento das despesas com o atendimento de consumidores e respectivos dependentes de planos públicos de assistência à saúde.

### Comentários

A opção correta é a **ALTERNATIVA A**.

A EBSERH terá por finalidade a **prestação de serviços gratuitos de assistência médico-hospitalar, ambulatorial e de apoio diagnóstico e terapêutico à comunidade**, assim como a **prestação às instituições públicas federais de ensino ou instituições congêneres de serviços de apoio ao ensino, à pesquisa e à extensão, ao ensino-aprendizagem e à formação de pessoas no campo da saúde pública**, observada, nos termos do art. 207 da Constituição Federal, a autonomia universitária.

Vejam os erros das demais opções:

**LETRA B** - Prestação de serviços gratuitos de assistência médico-hospitalar, ambulatorial e de apoio diagnóstico e terapêutico à comunidade, assim como a prestação às instituições **privadas** de ensino ou instituições congêneres de serviços de apoio ao ensino, à pesquisa e à extensão, ao ensino-aprendizagem e à formação de pessoas no campo da saúde pública.

**LETRA C** - Prestação de serviços gratuitos de assistência médico-hospitalar, ambulatorial e de apoio diagnóstico e terapêutico à comunidade, assim como a prestação às instituições públicas **municipais** de ensino ou instituições congêneres de serviços de apoio ao ensino, à pesquisa e à extensão, ao ensino-aprendizagem e à formação de pessoas no campo da saúde pública.

**LETRA D** - Prestar serviços de apoio ao processo de gestão dos hospitais municipais e federais e a outras instituições congêneres, ~~com implementação de sistema de gestão único com geração de indicadores quantitativos e qualitativos para o estabelecimento de metas.~~

**LETRA E** - ~~Ressarcimento das despesas com o atendimento de consumidores e respectivos dependentes de planos públicos de assistência à saúde.~~

**GABARITO:** Letra A



## 6. (EBSERH - 2018) Acerca da Empresa Brasileira de Serviços Hospitalares (EBSERH), julgue o item a seguir.

À EBSEHR é assegurado o ressarcimento das despesas com o atendimento do consumidor de um plano privado de assistência à saúde, observados os valores de referência estabelecidos pela Agência Nacional de Saúde Suplementar.

### Comentários

É o que diz a Lei n. 12.550:

*Art. 3º § 3º É assegurado à EBSEHR o ressarcimento das despesas com o atendimento de consumidores e respectivos dependentes de planos privados de assistência à saúde, na forma estabelecida pelo observados os valores de referência estabelecidos pela Agência Nacional de Saúde Suplementar.*

## 7. (EBSEHR – 2017) Em relação à EBSEHR, assinale a alternativa correta de acordo com o que estabelece a Lei 12.550/2011.

- a) É vedado à EBSEHR pleitear o ressarcimento das despesas com o atendimento de consumidores e respectivos dependentes de planos privados de assistência à saúde.
- b) A EBSEHR terá por finalidade a prestação de serviços onerosos de assistência médico-hospitalar, ambulatorial e de apoio diagnóstico e terapêutico à comunidade.
- c) É assegurado à EBSEHR o ressarcimento das despesas com o atendimento de consumidores e respectivos dependentes de planos privados de assistência à saúde, na forma estabelecida em lei, observados os valores de referência estabelecidos pela Agência Nacional de Saúde Suplementar.
- d) A EBSEHR terá por finalidade a prestação de serviços apenas às instituições públicas federais de ensino ou instituições congêneres de serviços de apoio ao ensino, vedado o apoio à pesquisa e à extensão.
- e) Fica à EBSEHR vedada a criação de subsidiárias para o desenvolvimento de atividades inerentes ao seu objeto social.

### Comentários

A opção correta é a **ALTERNATIVA C**.

É assegurado à EBSEHR o ressarcimento das despesas com o atendimento de consumidores e respectivos dependentes de planos privados de assistência à saúde, na forma estabelecida em lei, observados os valores de referência estabelecidos pela Agência Nacional de Saúde Suplementar.

Vejamos o erro das demais opções:



**LETRA A** - É ~~vedado~~ **PERMITIDO** à EBSEERH pleitear o ressarcimento das despesas com o atendimento de consumidores e respectivos dependentes de planos privados de assistência à saúde.

**LETRA B** - A EBSEERH terá por finalidade a prestação de serviços ~~onerosos~~ GRATUITOS de assistência médico-hospitalar, ambulatorial e de apoio diagnóstico e terapêutico à comunidade.

**LETRA D** - A EBSEERH terá por finalidade a prestação de serviços ~~apenas~~ às instituições públicas federais de ensino ou instituições congêneres de serviços de apoio ao ensino, ~~vedado~~ **PERMITIDO** o apoio à pesquisa e à extensão.

**LETRA E** - Fica à EBSEERH ~~vedada~~ **PERMITIDA** a criação de subsidiárias para o desenvolvimento de atividades inerentes ao seu objeto social.

**GABARITO:** Letra C

## 8. (EBSEERH – 2015) Assinale a alternativa correta.

- a) Nos casos de atendimento ao usuário que possua plano privado de assistência à saúde, a EBSEERH poderá ser ressarcida, observados os valores de referência estabelecidos pela Agência Nacional de Saúde Suplementar.
- b) A EBSEERH terá por finalidade a prestação de serviços ambulatorial e de apoio diagnóstico, sem obrigação de observar a autonomia universitária.
- c) A EBSEERH não tem nenhum compromisso com a pesquisa e a extensão ao ensino-aprendizagem e a formação de pessoas no campo da saúde pública.
- d) No desenvolvimento de suas atividades de assistência à saúde, a EBSEERH não observará as orientações da Política Nacional de Saúde, pois tem autonomia absoluta quanto a suas políticas.
- e) A EBSEERH não presta serviços de apoio diagnóstico e terapêutico, sendo tais serviços prestados por empresas privadas, mediante pagamento do usuário.

### Comentários

A opção correta é a **ALTERNATIVA A**. Nos casos de atendimento ao usuário que possua plano privado de assistência à saúde, a EBSEERH poderá ser ressarcida, observados os valores de referência estabelecidos pela Agência Nacional de Saúde Suplementar.

Vejamos o erro das demais opções:

**LETRA B** - A EBSEERH terá por finalidade a prestação de serviços ambulatorial e de apoio diagnóstico, ~~sem~~ obrigação de observar a autonomia universitária.





**LETRA C** - A EBSEERH **não** tem nenhum compromisso com a pesquisa e a extensão ao ensino-aprendizagem e a formação de pessoas no campo da saúde pública.

**LETRA D** - No desenvolvimento de suas atividades de assistência à saúde, a EBSEERH **não** observará as orientações da Política Nacional de Saúde, pois tem autonomia absoluta quanto a suas políticas.

**LETRA E** - A EBSEERH **não** presta serviços de apoio diagnóstico e terapêutico, ~~sendo tais serviços prestados por empresas privadas, mediante pagamento do usuário.~~

**GABARITO:** Letra A

**9. (INSTITUTO AOCP - 2016 - EBSEERH) De acordo com o que dispõe a Lei Federal nº12.550/11 acerca da Empresa Brasileira de Serviços Hospitalares – EBSEERH, assinale a alternativa correta.**

- a) A EBSEERH tem personalidade jurídica de direito público.
- b) A EBSEERH terá seu capital social integralmente sob a propriedade dos municípios.
- c) É dispensada a licitação para a contratação da EBSEERH pela administração pública para realizar atividades relacionadas ao seu objeto social.
- d) É expressamente vedado à EBSEERH prestar os serviços relacionados às suas competências mediante contrato com as instituições federais de ensino ou instituições congêneres.
- e) O lucro líquido da EBSEERH, inclusive as parcelas decorrentes da reserva legal e da reserva para contingência, será revertido aos municípios para atendimento de despesas com assistência social.

### Comentários

Gabarito **LETRA C**.

De acordo com a Lei Federal nº 12.550/2011, vamos analisar:

A **alternativa A** está **incorreta!** porque a EBSEERH tem personalidade jurídica de direito privado e patrimônio próprio.

*Art. 1º Fica o Poder Executivo autorizado a criar empresa pública unipessoal, na forma definida no inciso II do art. 5º do Decreto-Lei nº 200, de 25 de fevereiro de 1967, e no art. 5º do Decreto-Lei nº 900, de 29 de setembro de 1969, denominada Empresa Brasileira de Serviços Hospitalares - EBSEERH, com personalidade jurídica de direito privado e patrimônio próprio, vinculada ao Ministério da Educação, com prazo de duração indeterminado.*

A **alternativa B** está **incorreta!** porque a EBSEERH terá seu capital social integralmente sob a propriedade da União

*Art. 2º A EBSEERH terá seu capital social integralmente sob a propriedade da União.*

A **alternativa C** está **correta!** a redação da presente alternativa, encontra-se prevista na Lei.



*Art. 5º É dispensada a licitação para a contratação da EBSEH pela administração pública para realizar atividades relacionadas ao seu objeto social.*

A **alternativa D** está **incorreta!** porque a EBSEH respeitado o princípio da autonomia universitária, **poderá** prestar os serviços relacionados às suas competências mediante contrato com as instituições federais de ensino ou instituições congêneres se da votação em primeiro turno resultar modificação do texto, a proposta retornará à Comissão de Constituição, Justiça, Redação e Cidadania para, no prazo de **2 (dois) dias**, redigir o vencido.

*Art. 6º A EBSEH, respeitado o princípio da autonomia universitária, poderá prestar os serviços relacionados às suas competências mediante contrato com as instituições federais de ensino ou instituições congêneres.*

A **alternativa E D** está **incorreta!** porque a EBSEH o lucro líquido da EBSEH será reinvestido para **atendimento do objeto social da empresa, excetuadas as parcelas decorrentes da reserva legal e da reserva para contingência.**

*Art. 213. Aprovada com alterações em segundo turno, a Emenda à Constituição será Art. 8º Constituem recursos da EBSEH:*

*Parágrafo único. O lucro líquido da EBSEH será reinvestido para atendimento do objeto social da empresa, excetuadas as parcelas decorrentes da reserva legal e da reserva para contingência.*

**GABARITO:** Letra C.

**10. (Provas: IBFC - 2016 - EBSEH) Considere as disposições do regimento interno da EBSEH (Empresa Brasileira de Serviços Hospitalares) e assinale a alternativa correta.**

- a) A execução das atividades da Ebserh, por intermédio de suas filiais e unidades descentralizadas, dar-se-á por meio da celebração de contrato específico para esse fim, nos termos da Lei de Registros Públicos.
- b) A execução das atividades da Ebserh, por intermédio de suas filiais e unidades descentralizadas, dar-se-á por meio da celebração de contrato específico para esse fim, nos termos da Lei nº 12.550/2011.
- c) A execução das atividades da Ebserh, por intermédio de suas filiais e unidades descentralizadas, dar-se-á por meio de criação de lei específica para esse fim, nos termos da Lei de Licitações.
- d) A execução das atividades da Ebserh, por intermédio de suas filiais e unidades descentralizadas, dar-se-á por meio de criação de lei específica para esse fim, nos termos da Lei de Registros Públicos.
- e) A execução das atividades da Ebserh, por intermédio de suas filiais e unidades descentralizadas, dar-se-á por meio de acordos informais, nos termos da Lei de Registros Públicos.

### Comentários

Gabarito **LETRA B.**

De acordo com a Lei Federal nº 12.550/2011, vamos analisar:



A **alternativa A** está **incorreta!** porque dar-se execução das atividades da Ebserh, por intermédio de suas filiais e unidades descentralizadas, dar-se-á por meio da celebração de contrato específico para esse fim, nos termos da Lei nº 12.550/2011, e não nos termos da Lei de Registros Públicos

*Art. 6º A EBSEERH, respeitado o princípio da autonomia universitária, poderá prestar os serviços relacionados às suas competências mediante contrato com as instituições federais de ensino ou instituições congêneres.*

A **alternativa B** está **correta!** a redação da presente alternativa, encontra-se prevista na Lei.

*Art. 6º A EBSEERH, respeitado o princípio da autonomia universitária, poderá prestar os serviços relacionados às suas competências mediante contrato com as instituições federais de ensino ou instituições congêneres.*

A **alternativa C** está **incorreta!** porque dar-se execução das atividades da Ebserh, por intermédio de suas filiais e unidades descentralizadas, dar-se-á por meio da celebração de contrato específico para esse fim, nos termos da Lei nº 12.550/2011, e não por meio de criação de lei específica e nem termos da Lei de Licitações.

*Art. 6º A EBSEERH, respeitado o princípio da autonomia universitária, poderá prestar os serviços relacionados às suas competências mediante contrato com as instituições federais de ensino ou instituições congêneres.*

A **alternativa D** está **incorreta!** porque dar-se execução das atividades da Ebserh, por intermédio de suas filiais e unidades descentralizadas, dar-se-á por meio da celebração de contrato específico para esse fim, nos termos da Lei nº 12.550/2011, e não por meio de criação de lei específica e nem Lei de Registros Públicos.

*Art. 6º A EBSEERH, respeitado o princípio da autonomia universitária, poderá prestar os serviços relacionados às suas competências mediante contrato com as instituições federais de ensino ou instituições congêneres.*

A **alternativa E** está **incorreta!** porque dar-se execução das atividades da Ebserh, por intermédio de suas filiais e unidades descentralizadas, dar-se-á por meio da celebração de contrato específico para esse fim, nos termos da Lei nº 12.550/2011, e não por meio de acordos informais, e nem nos termos da Lei de Registros Públicos.

*Art. 6º A EBSEERH, respeitado o princípio da autonomia universitária, poderá prestar os serviços relacionados às suas competências mediante contrato com as instituições federais de ensino ou instituições congêneres.*

**GABARITO:** Letra B.

**11. (INSTITUTO AOCP - 2016 - EBSEERH) Assinale a alternativa correta, conforme a Lei nº 12.550/2011.**

- a) As atividades de prestação de serviços de assistência à saúde de competência da EBSEERH estarão inseridas no âmbito do Sistema Único de Saúde – SUS, vedado, em qualquer hipótese, o atendimento de consumidores e respectivos dependentes de planos privados de assistência à saúde.
- b) Não se admite, em qualquer hipótese, a cessão de servidores de outras entidades à EBSEERH.



- c) A EBSEERH tem personalidade jurídica de direito privado e é vinculada ao Ministério da Saúde.
- d) A EBSEERH, respeitado o princípio da autonomia universitária, poderá prestar os serviços relacionados às suas competências mediante contrato com as instituições federais de ensino ou instituições congêneres.
- e) É indispensável a licitação para a contratação da EBSEERH, pela administração pública, para realizar atividades relacionadas ao seu objeto social.

### Comentários

Gabarito **LETRA D**.

De acordo com a Lei Federal nº 12.550/2011, vamos analisar:

A **alternativa A** está **incorreta!** porque as atividades de prestação de serviços de assistência à saúde de competência da EBSEERH estarão inseridas no âmbito do Sistema Único de Saúde – SUS, **não são vedadas**, o atendimento de consumidores e respectivos dependentes de planos privados de assistência à saúde.

*Art. 3º A EBSEERH terá por finalidade a prestação de serviços gratuitos de assistência médico-hospitalar, ambulatorial e de apoio diagnóstico e terapêutico à comunidade, assim como a prestação às instituições públicas federais de ensino ou instituições congêneres de serviços de apoio ao ensino, à pesquisa e à extensão, ao ensino-aprendizagem e à formação de pessoas no campo da saúde pública, observada, nos termos do art. 207 da Constituição Federal, a autonomia universitária.*

*§ 3º É assegurado à EBSEERH o ressarcimento das despesas com o atendimento de consumidores e respectivos dependentes de planos privados de assistência à saúde, na forma estabelecida pelo art. 32 da Lei nº 9.656, de 3 de junho de 1998, observados os valores de referência estabelecidos pela Agência Nacional de Saúde Suplementar.*

A **alternativa B** está **incorreta!** porque **admite-se** a cessão de servidores de outras entidades à EBSEERH.

*Art. 7º No âmbito dos contratos previstos no art. 6º, os servidores titulares de cargo efetivo em exercício na instituição federal de ensino ou instituição congênera que exerçam atividades relacionadas ao objeto da EBSEERH poderão ser a ela cedidos para a realização de atividades de assistência à saúde e administrativas.*

A **alternativa C** está **incorreta!** porque é vinculada ao **Ministério da Educação**.

*Art. 1º Fica o Poder Executivo autorizado a criar empresa pública unipessoal, na forma definida no inciso II do art. 5º do Decreto-Lei nº 200, de 25 de fevereiro de 1967, e no art. 5º do Decreto-Lei nº 900, de 29 de setembro de 1969, denominada Empresa Brasileira de Serviços Hospitalares - EBSEERH, com personalidade jurídica de direito privado e patrimônio próprio, vinculada ao Ministério da Educação, com prazo de duração indeterminado.*

A **alternativa D** está **correta!** a redação da presente alternativa, encontra-se prevista na Lei.

*Art. 6º A EBSEERH, respeitado o princípio da autonomia universitária, poderá prestar os serviços relacionados às suas competências mediante contrato com as instituições federais de ensino ou instituições congêneres.*



A **alternativa E** está **incorreta!** porque é **dispensável** a licitação para a contratação da EBSEH, pela administração pública, para realizar atividades relacionadas ao seu objeto social.

*Art. 5º É dispensada a licitação para a contratação da EBSEH pela administração pública para realizar atividades relacionadas ao seu objeto social.*

**GABARITO:** Letra D.

## 12. (INSTITUTO AOCP - 2016 - EBSEH) Compete à EBSEH, EXCETO:

- a) administrar unidades hospitalares, bem como prestar serviços de assistência médico-hospitalar, ambulatorial e de apoio diagnóstico e terapêutico à comunidade, no âmbito do SUS, vedado, em qualquer hipótese, o atendimento de consumidores e respectivos dependentes de planos privados de assistência à saúde.
- b) prestar às instituições federais de ensino superior e a outras instituições congêneres serviços de apoio ao ensino, à pesquisa e à extensão, ao ensino-aprendizagem e à formação de pessoas no campo da saúde pública, mediante as condições que forem fixadas em seu estatuto social.
- c) apoiar a execução de planos de ensino e pesquisa de instituições federais de ensino superior e de outras instituições congêneres, cuja vinculação com o campo da saúde pública ou com outros aspectos da sua atividade torne necessária essa cooperação, em especial na implementação das residências médica, multiprofissional e em área profissional da saúde, nas especialidades e regiões estratégicas para o SUS.
- d) prestar serviços de apoio à geração do conhecimento em pesquisas básicas, clínicas e aplicadas nos hospitais universitários federais e a outras instituições congêneres.
- e) prestar serviços de apoio ao processo de gestão dos hospitais universitários e federais e a outras instituições congêneres, com implementação de sistema de gestão único com geração de indicadores quantitativos e qualitativos para o estabelecimento de metas.

### Comentários

Gabarito **LETRA A.**

De acordo com a Lei Federal nº 12.550/2011, vamos analisar:

A **alternativa A** está **incorreta!** porque compete a EBSEH administrar unidades hospitalares, bem como prestar serviços de assistência médico-hospitalar, ambulatorial e de apoio diagnóstico e terapêutico à comunidade, no âmbito do SUS, **não sendo vedado**, o atendimento de consumidores e respectivos dependentes de planos privados de assistência à saúde.

*Art. 3º A EBSEH terá por finalidade a prestação de serviços gratuitos de assistência médico-hospitalar, ambulatorial e de apoio diagnóstico e terapêutico à comunidade, assim como a prestação às instituições públicas federais de ensino ou instituições congêneres de serviços de apoio ao ensino, à pesquisa e à extensão, ao ensino-aprendizagem e à formação de pessoas no campo da saúde pública, observada, nos termos do art. 207 da Constituição Federal, a autonomia universitária.*



§ 3º É assegurado à EBSEH o ressarcimento das despesas com o atendimento de consumidores e respectivos dependentes de planos privados de assistência à saúde, na forma estabelecida pelo art. 32 da Lei nº 9.656, de 3 de junho de 1998, observados os valores de referência estabelecidos pela Agência Nacional de Saúde Suplementar.

A **alternativa B** está **correta!** a redação da presente alternativa, encontra-se prevista na Lei.

Art. 4º Compete à EBSEH:

II - prestar às instituições federais de ensino superior e a outras instituições congêneres serviços de apoio ao ensino, à pesquisa e à extensão, ao ensino-aprendizagem e à formação de pessoas no campo da saúde pública, mediante as condições que forem fixadas em seu estatuto social;

A **alternativa C** está **correta!** a redação da presente alternativa, encontra-se prevista na Lei.

Art. 4º Compete à EBSEH:

III - apoiar a execução de planos de ensino e pesquisa de instituições federais de ensino superior e de outras instituições congêneres, cuja vinculação com o campo da saúde pública ou com outros aspectos da sua atividade torne necessária essa cooperação, em especial na implementação das residências médica, multiprofissional e em área profissional da saúde, nas especialidades e regiões estratégicas para o SUS;

A **alternativa D** está **correta!** a redação da presente alternativa, encontra-se prevista na Lei.

Art. 4º Compete à EBSEH:

IV - prestar serviços de apoio à geração do conhecimento em pesquisas básicas, clínicas e aplicadas nos hospitais universitários federais e a outras instituições congêneres;

A **alternativa E** está **correta!** a redação da presente alternativa, encontra-se prevista na Lei.

Art. 4º Compete à EBSEH:

V - prestar serviços de apoio ao processo de gestão dos hospitais universitários e federais e a outras instituições congêneres, com implementação de sistema de gestão único com geração de indicadores quantitativos e qualitativos para o estabelecimento de metas; e

**GABARITO:** Letra A.

13. (IBFC - 2016 - EBSEH - Enfermeiro (HUAP-UFF) Assinale a alternativa correta quanto às previsões da Lei Federal nº 12.550, de 15/12/2011, que autoriza o Poder Executivo a criar a empresa pública denominada Empresa Brasileira de Serviços Hospitalares – EBSEH e dá outras providências.

a) O regime de pessoal permanente da EBSEH será o estatutário, condicionada a contratação à prévia aprovação em concurso público de provas e títulos, observadas as normas específicas editadas pelo Conselho de Administração.



- b) O regime de pessoal permanente da EBSEERH será o estatutário, condicionada a contratação à prévia aprovação em concurso público de provas ou de provas e títulos, observadas as normas específicas editadas pelo Conselho de Administração.
- c) O regime de pessoal permanente da EBSEERH será o estatutário, não condicionada a contratação à prévia aprovação em concurso público de provas ou de provas e títulos, observadas as normas específicas editadas pelo Conselho de Administração.
- d) O regime de pessoal permanente da EBSEERH será o da Consolidação das Leis do Trabalho – CLT e legislação complementar, condicionada a contratação à prévia aprovação em concurso público de provas ou de provas e títulos, observadas as normas específicas editadas pelo Conselho de Administração.
- e) O regime de pessoal permanente da EBSEERH será o da Consolidação das Leis do Trabalho – CLT e estatutário, condicionada a contratação à prévia aprovação em concurso público de provas, observadas as normas específicas editadas pelo Conselho de Administração.

## Comentários

Gabarito **LETRA D**.

De acordo com a Lei Federal nº 12.550/2011, vamos analisar:

A **alternativa A** está **incorreta!** porque o regime de pessoal permanente da EBSEERH será o **da Consolidação das Leis do Trabalho - CLT** e **legislação complementar** (e não o estatutário), condicionada a contratação à prévia aprovação em concurso público de provas ou de provas e títulos, observadas as normas específicas editadas pelo Conselho de Administração.

*Art. 10. O regime de pessoal permanente da EBSEERH será o da Consolidação das Leis do Trabalho - CLT, aprovada pelo Decreto-Lei nº 5.452, de 1º de maio de 1943, e legislação complementar, condicionada a contratação à prévia aprovação em concurso público de provas ou de provas e títulos, observadas as normas específicas editadas pelo Conselho de Administração.*

A **alternativa B** está **incorreta!** porque o regime de pessoal permanente da EBSEERH será o da **Consolidação das Leis do Trabalho - CLT** e **legislação complementar** (e não o estatutário), condicionada a contratação à prévia aprovação em concurso público de provas ou de provas e títulos, observadas as **normas específicas** (e não editadas) editadas pelo Conselho de Administração.

*Art. 10. O regime de pessoal permanente da EBSEERH será o da Consolidação das Leis do Trabalho - CLT, aprovada pelo Decreto-Lei nº 5.452, de 1º de maio de 1943, e legislação complementar, condicionada a contratação à prévia aprovação em concurso público de provas ou de provas e títulos, observadas as normas específicas editadas pelo Conselho de Administração.*

A **alternativa C** está **incorreta!** porque o regime de pessoal permanente da EBSEERH será o **da Consolidação das Leis do Trabalho - CLT** e **legislação complementar** (e não o estatutário), **condicionada** (e como alternativa que informa incondicionada) a contratação à prévia aprovação em concurso público de provas ou de provas e títulos, observadas as normas específicas editadas pelo Conselho de Administração.



*Art. 10. O regime de pessoal permanente da EBSEH será o da Consolidação das Leis do Trabalho - CLT, aprovada pelo Decreto-Lei nº 5.452, de 1º de maio de 1943, e legislação complementar, condicionada a contratação à prévia aprovação em concurso público de provas ou de provas e títulos, observadas as normas específicas editadas pelo Conselho de Administração.*

A **alternativa D** está **correta!** a redação da presente alternativa, encontra-se prevista na Lei.

*Art. 10. O regime de pessoal permanente da EBSEH será o da Consolidação das Leis do Trabalho - CLT, aprovada pelo Decreto-Lei nº 5.452, de 1º de maio de 1943, e legislação complementar, condicionada a contratação à prévia aprovação em concurso público de provas ou de provas e títulos, observadas as normas específicas editadas pelo Conselho de Administração.*

A **alternativa E** está **incorreta!** porque o regime de pessoal permanente da EBSEH será o da Consolidação das Leis do Trabalho - CLT e **legislação complementar** (e não o estatutário), condicionada (e como alternativa que informa incondicionada) a contratação à prévia aprovação em concurso público de provas ou de provas e títulos, observadas as normas específicas editadas pelo Conselho de Administração.

*Art. 10. O regime de pessoal permanente da EBSEH será o da Consolidação das Leis do Trabalho - CLT, aprovada pelo Decreto-Lei nº 5.452, de 1º de maio de 1943, e legislação complementar, condicionada a contratação à prévia aprovação em concurso público de provas ou de provas e títulos, observadas as normas específicas editadas pelo Conselho de Administração.*

**GABARITO:** Letra D.

**14. (IBFC - 2016 - EBSEH - Advogado (HUPEST-UFSC) A Lei Federal nº 12.550, de 15 de dezembro de 2011 determina que a EBSEH, respeitado o princípio da autonomia universitária, poderá prestar os serviços relacionados às suas competências mediante contrato com as instituições federais de ensino ou instituições congêneres. Em seu art. 6º a legislação especifica quais são as instituições congêneres. Analise as alternativas abaixo e assinale a que aponta corretamente essa especificação.**

- a) Consideram-se instituições congêneres, para efeitos desta Lei, as instituições públicas que desenvolvam atividades de ensino e de pesquisa na área da saúde e que prestem serviços no âmbito do Sistema Único de Saúde - SUS.
- b) Consideram-se instituições congêneres, para efeitos desta Lei, as instituições públicas e privadas que desenvolvam atividades de ensino e de pesquisa na área da saúde e que prestem serviços no âmbito do Sistema Único de Saúde - SUS.
- c) Consideram-se instituições congêneres, para efeitos desta Lei, as instituições públicas e privadas que incentivem atividades de ensino e de pesquisa na área da saúde e que prestem serviços no âmbito do Sistema Único de Saúde - SUS.





d) Consideram-se instituições congêneres, para efeitos desta Lei, as instituições privadas que incentivem atividades de ensino e de pesquisa na área da saúde e que prestem serviços no âmbito do Sistema Único de Saúde - SUS.

e) Consideram-se instituições congêneres, para efeitos desta Lei, as instituições públicas que desenvolvam atividades de ensino e de pesquisa na área da saúde e que prestem serviços no âmbito nacional e internacional.

## Comentários

Gabarito **LETRA A.**

De acordo com a Lei Federal nº 12.550/2011, vamos analisar:

A **alternativa A** está **correta!** a redação da presente alternativa, encontra-se prevista na Lei.

*Art. 6º A EBSEH, respeitado o princípio da autonomia universitária, poderá prestar os serviços relacionados às suas competências mediante contrato com as instituições federais de ensino ou instituições congêneres.*

*§ 3º Consideram-se instituições congêneres, para efeitos desta Lei, as instituições públicas que desenvolvam atividades de ensino e de pesquisa na área da saúde e que prestem serviços no âmbito do Sistema Único de Saúde - SUS.*

A **alternativa B** está **incorreta!** porque consideram-se instituições congêneres, para efeitos desta Lei, as instituições **públicas** (somente e não privadas) que desenvolvam atividades de ensino e de pesquisa na área da saúde e que prestem serviços no âmbito do Sistema Único de Saúde - SUS

*Art. 6º A EBSEH, respeitado o princípio da autonomia universitária, poderá prestar os serviços relacionados às suas competências mediante contrato com as instituições federais de ensino ou instituições congêneres.*

*§ 3º Consideram-se instituições congêneres, para efeitos desta Lei, as instituições públicas que desenvolvam atividades de ensino e de pesquisa na área da saúde e que prestem serviços no âmbito do Sistema Único de Saúde - SUS.*

A **alternativa C** está **incorreta!** consideram-se instituições congêneres, para efeitos desta Lei, as instituições **públicas** (somente e não privadas) que **desenvolvam** atividades de ensino e de pesquisa na área da saúde e que prestem serviços no âmbito do Sistema Único de Saúde - SUS

*Art. 6º A EBSEH, respeitado o princípio da autonomia universitária, poderá prestar os serviços relacionados às suas competências mediante contrato com as instituições federais de ensino ou instituições congêneres.*

*§ 3º Consideram-se instituições congêneres, para efeitos desta Lei, as instituições públicas que desenvolvam atividades de ensino e de pesquisa na área da saúde e que prestem serviços no âmbito do Sistema Único de Saúde - SUS.*

A **alternativa D** está **incorreta!** porque consideram-se instituições congêneres, para efeitos desta Lei, as instituições **públicas** que **desenvolvam** atividades de ensino e de pesquisa na área da saúde e que prestem serviços no âmbito do Sistema Único de Saúde - SUS



*Art. 6º A EBSEERH, respeitado o princípio da autonomia universitária, poderá prestar os serviços relacionados às suas competências mediante contrato com as instituições federais de ensino ou instituições congêneres.*

*§ 3º Consideram-se instituições congêneres, para efeitos desta Lei, as instituições públicas que desenvolvam atividades de ensino e de pesquisa na área da saúde e que prestem serviços no âmbito do Sistema Único de Saúde - SUS.*

A **alternativa E** está **incorreta!** porque consideram-se instituições congêneres, para efeitos desta Lei, as instituições públicas que desenvolvam atividades de ensino e de pesquisa na área da saúde e que prestem serviços no âmbito do **Sistema Único de Saúde - SUS**.

*Art. 6º A EBSEERH, respeitado o princípio da autonomia universitária, poderá prestar os serviços relacionados às suas competências mediante contrato com as instituições federais de ensino ou instituições congêneres.*

*§ 3º Consideram-se instituições congêneres, para efeitos desta Lei, as instituições públicas que desenvolvam atividades de ensino e de pesquisa na área da saúde e que prestem serviços no âmbito do Sistema Único de Saúde - SUS.*

**GABARITO:** Letra A.

**15. (IBFC - 2016 - EBSEERH - (HUAP-UFF) Assinale a alternativa correta sobre os contratos firmados pela Empresa Brasileira de Serviços Hospitalares – EBSEERH segundo as previsões da Lei Federal nº 12.550, de 15/12/2011.**

- a) Ao contrato firmado entre a EBSEERH e instituições federais de ensino será dada ampla divulgação por intermédio dos sítios da EBSEERH na internet e, no caso de contratação com instituições congêneres, a divulgação é facultativa
- b) Ao contrato firmado entre a EBSEERH e instituições federais de ensino ou instituições congêneres será dada ampla divulgação por intermédio dos sítios da EBSEERH e da entidade contratante na internet
- c) Ao contrato firmado entre a EBSEERH e instituições federais de ensino será dada ampla divulgação por intermédio dos sítios da EBSEERH na internet e, no caso de contratação com instituições congêneres, a divulgação é vedada
- d) Ao contrato firmado entre a EBSEERH e instituições federais de ensino será dada ampla divulgação por intermédio de jornais impressos ou dos sítios da EBSEERH e da entidade contratante na internet
- e) Ao contrato firmado entre a EBSEERH e instituições federais de ensino ou instituições congêneres será dada ampla divulgação apenas por intermédio dos jornais impressos

### Comentários

Gabarito **LETRA B**.

De acordo com a Lei Federal nº 12.550/2011, vamos analisar:



A **alternativa A** está **incorreta!** porque ao contrato firmado será dada ampla divulgação por intermédio dos sítios da EBSEERH e da **entidade contratante na internet**.

*Art. 6º A EBSEERH, respeitado o princípio da autonomia universitária, poderá prestar os serviços relacionados às suas competências mediante contrato com as instituições federais de ensino ou instituições congêneres.*

*§ 2º Ao contrato firmado será dada ampla divulgação por intermédio dos sítios da EBSEERH e da entidade contratante na internet.*

A **alternativa B** está **correta!** a redação da presente alternativa, encontra-se prevista na Lei.

*Art. 6º A EBSEERH, respeitado o princípio da autonomia universitária, poderá prestar os serviços relacionados às suas competências mediante contrato com as instituições federais de ensino ou instituições congêneres.*

*§ 2º Ao contrato firmado será dada ampla divulgação por intermédio dos sítios da EBSEERH e da entidade contratante na internet.*

A **alternativa C** está **incorreta!** porque ao contrato firmado será dada ampla divulgação por intermédio dos sítios da EBSEERH e da **entidade contratante na internet**.

*Art. 6º A EBSEERH, respeitado o princípio da autonomia universitária, poderá prestar os serviços relacionados às suas competências mediante contrato com as instituições federais de ensino ou instituições congêneres.*

*§ 2º Ao contrato firmado será dada ampla divulgação por intermédio dos sítios da EBSEERH e da entidade contratante na internet.*

A **alternativa D** está **incorreta!** porque ao contrato firmado será dada ampla divulgação por **intermédio dos sítios da EBSEERH** e da entidade contratante na internet.

*Art. 6º A EBSEERH, respeitado o princípio da autonomia universitária, poderá prestar os serviços relacionados às suas competências mediante contrato com as instituições federais de ensino ou instituições congêneres.*

*§ 2º Ao contrato firmado será dada ampla divulgação por intermédio dos sítios da EBSEERH e da entidade contratante na internet.*

A **alternativa E** está **incorreta!** porque ao contrato firmado será dada ampla divulgação **por intermédio dos sítios da EBSEERH** e da entidade contratante na internet.

*Art. 6º A EBSEERH, respeitado o princípio da autonomia universitária, poderá prestar os serviços relacionados às suas competências mediante contrato com as instituições federais de ensino ou instituições congêneres.*

*§ 2º Ao contrato firmado será dada ampla divulgação por intermédio dos sítios da EBSEERH e da entidade contratante na internet.*

**GABARITO:** Letra B.



**16. (INSTITUTO AOCP - 2016 - EBSEH - Técnico em Segurança do Trabalho (CH-UFPa) São recursos da EBSEH, conforme a Lei nº 12.550/2011, EXCETO**

- a) os oriundos de dotações consignadas no orçamento da União, dos Estados e dos Municípios.
- b) as receitas decorrentes da prestação de serviços compreendidos em seu objeto.
- c) as receitas da alienação de bens e direitos.
- d) as receitas das aplicações financeiras que realizar.
- e) as receitas dos direitos patrimoniais, tais como aluguéis, foros, dividendos e bonificações.

**Comentários**

Gabarito **LETRA A.**

De acordo com a Lei Federal nº 12.550/2011, vamos analisar:

A **alternativa A** está **incorreta!** porque recursos oriundos de dotações consignadas no orçamento da **União** (somente e não dos Estados Municípios).

*Art. 8º Constituem recursos da EBSEH:*

*I - recursos oriundos de dotações consignadas no orçamento da União;*

A **alternativa B** está **correta!** a redação da presente alternativa, encontra-se prevista na Lei.

*Art. 8º Constituem recursos da EBSEH:*

*II - as receitas decorrentes:*

*a) da prestação de serviços compreendidos em seu objeto;*

A **alternativa C** está **correta!** a redação da presente alternativa, encontra-se prevista na Lei.

*Art. 8º Constituem recursos da EBSEH:*

*II - as receitas decorrentes:*

*b) da alienação de bens e direitos;*

A **alternativa D** está **correta!** a redação da presente alternativa, encontra-se prevista na Lei.

*Art. 8º Constituem recursos da EBSEH:*

*II - as receitas decorrentes:*

*c) das aplicações financeiras que realizar;*

A **alternativa E** está **correta!** a redação da presente alternativa, encontra-se prevista na Lei.

*Art. 8º Constituem recursos da EBSEH:*

*II - as receitas decorrentes:*



*d) dos direitos patrimoniais, tais como aluguéis, foros, dividendos e bonificações;*

**GABARITO:** Letra A.

### 17. (INSTITUTO AOCP - 2015 - EBSEERH - (HE-UFSCAR) Assinale a alternativa correta.

- a) O regime de trabalho dos empregados da EBSEERH será o regido pelo Estatuto dos Servidores Públicos da universidade a qual estiver vinculada, com a necessidade de concurso público para inclusão na carreira.
- b) A EBSEERH será administrada exclusivamente por uma Diretoria Executiva, com funções deliberativas e fiscais.
- c) Caso haja servidores cedidos à EBSEERH, estes passarão a possuir os direitos e vantagens dos servidores da EBSEERH, renunciando, temporariamente, aos direitos e vantagens que faziam jus no órgão ou entidade de origem.
- d) Os editais de concursos públicos para o preenchimento de emprego no âmbito da EBSEERH não poderão estabelecer, como título, o cômputo do tempo de exercício em atividades correlatas às atribuições do respectivo emprego.
- e) A atuação de membros da sociedade civil no Conselho Consultivo não será remunerada e será considerada como função relevante.

### Comentários

Gabarito **LETRA E**.

De acordo com a Lei Federal nº 12.550/2011, vamos analisar:

A **alternativa A** está **incorreta!** porque o regime de pessoal permanente da EBSEERH será o da **Consolidação das Leis do Trabalho - CLT**.

*Art. 10. O regime de pessoal permanente da EBSEERH será o da Consolidação das Leis do Trabalho - CLT, aprovada pelo Decreto-Lei nº 5.452, de 1º de maio de 1943, e legislação complementar, condicionada a contratação à prévia aprovação em concurso público de provas ou de provas e títulos, observadas as normas específicas editadas pelo Conselho de Administração.*

A **alternativa B** está **incorreta!** porque a EBSEERH será administrada por um **Conselho de Administração, com funções deliberativas**, e por uma **Diretoria Executiva** e contará ainda com um Conselho Fiscal e um Conselho Consultivo.

*Art. 9º A EBSEERH será administrada por um Conselho de Administração, com funções deliberativas, e por uma Diretoria Executiva e contará ainda com um Conselho Fiscal e um Conselho Consultivo.*

A **alternativa C** está **incorreta!** porque não renuncia, temporariamente, ficando assegurados aos servidores referidos os direitos e as vantagens a que façam jus no órgão ou entidade de origem.

*Art. 7º No âmbito dos contratos previstos no art. 6º, os servidores titulares de cargo efetivo em exercício na instituição federal de ensino ou instituição congênere que exerçam atividades relacionadas ao objeto da EBSEERH poderão ser a ela cedidos para a realização de atividades de assistência à saúde e administrativas.*



§ 1º Ficam assegurados aos servidores referidos no caput os direitos e as vantagens a que façam jus no órgão ou entidade de origem.

A **alternativa D** está **incorreta!** porque os editais de concursos públicos para o preenchimento de emprego no âmbito da EBSEH **poderão** estabelecer, como título, o cômputo do tempo de exercício em atividades correlatas às atribuições do respectivo emprego.

Art. 10. O regime de pessoal permanente da EBSEH será o da Consolidação das Leis do Trabalho - CLT, aprovada pelo Decreto-Lei nº 5.452, de 1º de maio de 1943, e legislação complementar, condicionada a contratação à prévia aprovação em concurso público de provas ou de provas e títulos, observadas as normas específicas editadas pelo Conselho de Administração.

Parágrafo único. Os editais de concursos públicos para o preenchimento de emprego no âmbito da EBSEH poderão estabelecer, como título, o cômputo do tempo de exercício em atividades correlatas às atribuições do respectivo emprego.

A **alternativa E** está **correta!** a redação da presente alternativa, encontra-se prevista na Lei.

Art. 9º A EBSEH será administrada por um Conselho de Administração, com funções deliberativas, e por uma Diretoria Executiva e contará ainda com um Conselho Fiscal e um Conselho Consultivo.

§ 4º A atuação de membros da sociedade civil no Conselho Consultivo não será remunerada e será considerada como função relevante.

**GABARITO:** Letra E.

**18. (Provas: INSTITUTO AOCP - 2017 - EBSEH - Técnico em Radiologia (HUJB – UFCG) De acordo com o estabelecido na Lei 12.550/2011, compete à EBSEH.**

- a) prestar serviços de apoio à geração do conhecimento em pesquisas avançadas, clínicas e aplicadas, somente nos hospitais universitários federais.
- b) prestar serviços de apoio à geração do conhecimento em pesquisas básicas, clínicas e aplicadas, somente nos hospitais universitários estaduais.
- c) prestar serviços de apoio ao processo de gestão dos hospitais universitários e estaduais, com implementação de sistema de gestão múltiplo com geração de indicadores quantitativos e qualitativos para o estabelecimento de metas.
- d) prestar serviços de apoio ao processo de gestão orçamentária dos hospitais universitários federais e particulares conveniados, com implementação de sistema de gestão único para o cumprimento de metas pré-estabelecidas.



e) administrar unidades hospitalares, bem como prestar serviços de assistência médico-hospitalar, ambulatorial e de apoio diagnóstico e terapêutico à comunidade, no âmbito do SUS.

## Comentários

Gabarito **LETRA E**.

De acordo com a Lei Federal nº 12.550/2011, vamos analisar:

A **alternativa A** está **incorreta!** porque compete à EBSEH prestar serviços de apoio à geração do conhecimento em pesquisas **básicas**, clínicas e aplicadas nos hospitais universitários federais e a **outras instituições congêneres**;

*Art. 4º Compete à EBSEH:*

*IV - prestar serviços de apoio à geração do conhecimento em pesquisas básicas, clínicas e aplicadas nos hospitais universitários federais e a outras instituições congêneres;*

A **alternativa B** está **incorreta!** porque compete à EBSEH prestar serviços de apoio à geração do conhecimento em pesquisas básicas, clínicas e aplicadas nos hospitais universitários **federais e a outras instituições congêneres**;

*Art. 4º Compete à EBSEH:*

*IV - prestar serviços de apoio à geração do conhecimento em pesquisas básicas, clínicas e aplicadas nos hospitais universitários federais e a outras instituições congêneres;*

A **alternativa C** está **incorreta!** porque compete à EBSEH prestar serviços de apoio ao processo de gestão dos hospitais universitários e **federais** e a **outras instituições congêneres**, com implementação de sistema de gestão **único** com geração de indicadores quantitativos e qualitativos para o estabelecimento de metas;

*Art. 4º Compete à EBSEH:*

*V - prestar serviços de apoio ao processo de gestão dos hospitais universitários e federais e a outras instituições congêneres, com implementação de sistema de gestão único com geração de indicadores quantitativos e qualitativos para o estabelecimento de metas; e*

A **alternativa D** está **incorreta!** porque compete à EBSEH prestar serviços de apoio ao processo de gestão dos hospitais universitários e federais e a **outras instituições congêneres**, com implementação de sistema de gestão único com geração de indicadores quantitativos e **qualitativos para o estabelecimento de metas**

*Art. 4º Compete à EBSEH:*

*V - prestar serviços de apoio ao processo de gestão dos hospitais universitários e federais e a outras instituições congêneres, com implementação de sistema de gestão único com geração de indicadores quantitativos e qualitativos para o estabelecimento de metas; e*

A **alternativa E** está **correta!** a redação da presente alternativa, encontra-se prevista na Lei.



*Art. 4º Compete à EBSEH:*

*I - administrar unidades hospitalares, bem como prestar serviços de assistência médico-hospitalar, ambulatorial e de apoio diagnóstico e terapêutico à comunidade, no âmbito do SUS;*

**GABARITO:** Letra E.

**19. (INSTITUTO AOCP - 2017 - EBSEH - (HRL - UFS) De acordo com o que estabelece a Lei Federal nº 12.550/2011, assinale a alternativa correta.**

- a) A Empresa Brasileira de Serviços Hospitalares (EBSEH) tem personalidade jurídica de direito público e patrimônio próprio, é vinculada ao Ministério da Saúde, com prazo de duração de vinte anos, prorrogáveis por igual período, em caso de manutenção das necessidades que a instituiu.
- b) A EBSEH não poderá criar subsidiárias para o desenvolvimento de atividades inerentes ao seu objeto social.
- c) A EBSEH terá seu capital social dividido em parte sob propriedade da União e parte sob a propriedade da iniciativa privada, vedada a participação de empresas multinacionais.
- d) É dispensada a licitação para a contratação da EBSEH pela administração pública para realizar atividades relacionadas ao seu objeto social.
- e) A EBSEH, em respeito ao princípio da autonomia universitária, não poderá prestar os serviços relacionados às suas competências mediante contrato com as instituições federais de ensino ou instituições congêneres.

**Comentários**

Gabarito **LETRA D.**

De acordo com a Lei Federal nº 12.550/2011, vamos analisar:

A **alternativa A** está **incorreta!** porque Fica o Poder Executivo autorizado a criar empresa pública unipessoal, denominada Empresa Brasileira de Serviços Hospitalares - EBSEH, com personalidade jurídica de direito privado e patrimônio próprio, vinculada ao Ministério da Educação, com prazo de duração indeterminado.

*Art. 1º Fica o Poder Executivo autorizado a criar empresa pública unipessoal, na forma definida no inciso II do art. 5º do Decreto-Lei nº 200, de 25 de fevereiro de 1967, e no art. 5º do Decreto-Lei nº 900, de 29 de setembro de 1969, denominada Empresa Brasileira de Serviços Hospitalares - EBSEH, com personalidade jurídica de direito privado e patrimônio próprio, vinculada ao Ministério da Educação, com prazo de duração indeterminado.*

A **alternativa B** está **incorreta!** porque fica a EBSEH autorizada a criar subsidiárias para o desenvolvimento de atividades inerentes ao seu objeto social

*Art. 1º Fica o Poder Executivo autorizado a criar empresa pública unipessoal, na forma definida no inciso II do art. 5º do Decreto-Lei nº 200, de 25 de fevereiro de 1967, e no art. 5º do Decreto-Lei nº 900, de 29 de setembro*





de 1969, denominada Empresa Brasileira de Serviços Hospitalares - EBSEH, com personalidade jurídica de direito privado e patrimônio próprio, vinculada ao Ministério da Educação, com prazo de duração indeterminado.

§ 2º Fica a EBSEH autorizada a criar subsidiárias para o desenvolvimento de atividades inerentes ao seu objeto social, com as mesmas características estabelecidas no caput deste artigo, aplicando-se a essas subsidiárias o disposto nos arts. 2º a 8º, no caput e nos §§ 1º, 4º e 5º do art. 9º e, ainda, nos arts. 10 a 15 desta Lei.

A **alternativa C** está **incorreta!** porque terá seu capital social **integralmente sob a propriedade da União**.

Art. 2º A EBSEH terá seu capital social integralmente sob a propriedade da União.

A **alternativa D** está **correta!** a redação da presente alternativa, encontra-se prevista na Lei.

Art. 5º É dispensada a licitação para a contratação da EBSEH pela administração pública para realizar atividades relacionadas ao seu objeto social.

A **alternativa E** está **incorreta!** porque a EBSEH, respeitado o princípio da autonomia universitária, **poderá** prestar os serviços relacionados às suas competências mediante contrato com as instituições federais de ensino ou instituições congêneres.

Art. 6º A EBSEH, respeitado o princípio da autonomia universitária, poderá prestar os serviços relacionados às suas competências mediante contrato com as instituições federais de ensino ou instituições congêneres.

**GABARITO:** Letra D.

**20. (Prova: CESPE - 2018 - EBSEH - Conhecimentos Básicos) O Conselho Fiscal da EBSEH é órgão de administração da empresa, e seus membros devem ser dotados de notório saber.**

( ) Certo.

( ) Errado.

### Comentários

Gabarito **ERRADO**.

De acordo com a Lei Federal nº 12.550/2011, vamos analisar:

O **enunciado** está **incorreto!** porque o **Conselho Administração** da EBSEH é órgão de **administração** da empresa, e seus membros devem ser dotados de notório saber.

Art. 9º A EBSEH será **administrada** por um **Conselho de Administração**, com funções deliberativas, e por uma Diretoria Executiva e contará ainda com um Conselho Fiscal e um Conselho Consultivo.

**GABARITO:** Errado.



21. (CESPE - 2018 - EBSEH - Conhecimentos Básicos) Acerca da Empresa Brasileira de Serviços Hospitalares (EBSEH), julgue o item a seguir. Se um órgão público tiver interesse em contratar a EBSEH para realizar atividades relacionadas ao objeto social da empresa, a licitação será dispensada.

- ( ) Certo.  
( ) Errado.

### Comentários

Gabarito **CERTO**.

De acordo com a Lei Federal nº 12.550/2011, vamos analisar:

O **enunciado** está **correto!** a redação da presente alternativa, encontra-se prevista na Lei.

Art. 5º É dispensada a licitação para a contratação da EBSEH pela administração pública para realizar atividades relacionadas ao seu objeto social.

**GABARITO:** Certo.

22. (INSTITUTO AOCP - 2017 - EBSEH - Analista de Tecnologia da Informação - Processos (HUIB – UFCG) Em relação à EBSEH, assinale a alternativa correta de acordo com o que estabelece a Lei 12.550/2011.

- a) É obrigatória a licitação para a contratação da EBSEH pela administração pública para realizar atividades relacionadas ao seu objeto social.  
b) A atuação de membros da sociedade civil no Conselho Consultivo da EBSEH será remunerada de acordo com a relevância de sua função.  
c) O regime de pessoal permanente da EBSEH será o estatutário, condicionada a contratação à prévia aprovação em concurso público de provas ou de provas e títulos.  
d) É empresa pública com personalidade jurídica de direito público, vinculada ao Ministério da Saúde e com prazo de duração indeterminado.  
e) É dispensada a licitação para a contratação da EBSEH pela administração pública para realizar atividades relacionadas ao seu objeto social.

### Comentários

Gabarito **LETRA E**.

De acordo com a Lei Federal nº 12.550/2011, vamos analisar:



A **alternativa A** está **incorreta!** porque é **dispensada** a licitação para a contratação da EBSEH pela administração pública para realizar atividades relacionadas ao seu objeto social.

Art. 5º É dispensada a licitação para a contratação da EBSEH pela administração pública para realizar atividades relacionadas ao seu objeto social.

A **alternativa B** está **incorreta!** porque a atuação de membros da sociedade civil no Conselho Consultivo **não será remunerada** e será considerada como função relevante.

Art. 9º A EBSEH será administrada por um Conselho de Administração, com funções deliberativas, e por uma Diretoria Executiva e contará ainda com um Conselho Fiscal e um Conselho Consultivo.

§ 4º A atuação de membros da sociedade civil no Conselho Consultivo não será remunerada e será considerada como função relevante.

A **alternativa C** está **incorreta!** porque o regime de pessoal permanente da EBSEH será o da **Consolidação das Leis do Trabalho - CLT**, e **legislação complementar**, condicionada a contratação à prévia aprovação em concurso público de provas ou de provas e títulos, observadas as normas específicas editadas pelo Conselho de Administração.

Art. 10. O regime de pessoal permanente da EBSEH será o da Consolidação das Leis do Trabalho - CLT, aprovada pelo Decreto-Lei nº 5.452, de 1º de maio de 1943, e legislação complementar, condicionada a contratação à prévia aprovação em concurso público de provas ou de provas e títulos, observadas as normas específicas editadas pelo Conselho de Administração.

A **alternativa D** está **incorreta!** porque fica o Poder Executivo autorizado a criar empresa pública unipessoal, denominada Empresa Brasileira de Serviços Hospitalares - EBSEH, com personalidade jurídica de **direito privado** e patrimônio próprio, vinculada ao Ministério da Educação, com prazo de duração indeterminado.

Art. 1º Fica o Poder Executivo autorizado a criar empresa pública unipessoal, na forma definida no inciso II do art. 5º do Decreto-Lei nº 200, de 25 de fevereiro de 1967, e no art. 5º do Decreto-Lei nº 900, de 29 de setembro de 1969, denominada Empresa Brasileira de Serviços Hospitalares - EBSEH, com personalidade jurídica de direito privado e patrimônio próprio, vinculada ao Ministério da Educação, com prazo de duração indeterminado.

A **alternativa E** está **correta!** a redação da presente alternativa, encontra-se prevista na Lei.

Art. 5º É dispensada a licitação para a contratação da EBSEH pela administração pública para realizar atividades relacionadas ao seu objeto social.

**GABARITO:** Letra E.

23. (INSTITUTO AOCP - 2016 - EBSEH - Enfermeiro (CH-UFGA) Referente à administração e ao funcionamento da EBSEH, assinale a alternativa correta. Conforme as disposições da Lei nº 12.550/2011,



- a) o lucro líquido da EBSEH será revertido em favor da União.
- b) o regime de pessoal permanente da EBSEH será o celetista.
- c) não se admite a contratação pela EBSEH de pessoal por tempo determinado.
- d) a EBSEH será administrada por um Diretor não remunerado.
- e) ato do Congresso Nacional aprovará o estatuto da EBSEH.

### Comentários

Gabarito **LETRA B**.

De acordo com a Lei Federal nº 12.550/2011, vamos analisar:

A **alternativa A** está **incorreta!** porque o lucro líquido da EBSEH será reinvestido para atendimento do objeto social da empresa, excetuadas as parcelas decorrentes da reserva legal e da reserva para contingência.

Art. 8º Constituem recursos da EBSEH:

Parágrafo único. O lucro líquido da EBSEH será reinvestido para atendimento do objeto social da empresa, excetuadas as parcelas decorrentes da reserva legal e da reserva para contingência.

A **alternativa B** está **correta!** a redação da presente alternativa, encontra-se prevista na Lei.

Art. 10. O regime de pessoal permanente da EBSEH será o da Consolidação das Leis do Trabalho - CLT, aprovada pelo Decreto-Lei nº 5.452, de 1º de maio de 1943, e legislação complementar, condicionada a contratação à prévia aprovação em concurso público de provas ou de provas e títulos, observadas as normas específicas editadas pelo Conselho de Administração.

A **alternativa C** está **incorreta!** porque admite a contratação pela EBSEH de pessoal por tempo determinado.

Art. 11. Fica a EBSEH, para fins de sua implantação, autorizada a contratar, mediante processo seletivo simplificado, pessoal técnico e administrativo por tempo determinado.

A **alternativa D** está **incorreta!** porque a EBSEH será administrada por um Diretor remunerada, apenas a atuação de membros da sociedade civil no Conselho Consultivo não será remunerada e será considerada como função relevante.

Art. 9º A EBSEH será administrada por um Conselho de Administração, com funções deliberativas, e por uma Diretoria Executiva e contará ainda com um Conselho Fiscal e um Conselho Consultivo.

§ 4º A atuação de membros da sociedade civil no Conselho Consultivo não será remunerada e será considerada como função relevante.

A **alternativa E** está **incorreta!** porque o ato do Poder Executivo aprovará o estatuto da EBSEH



Art. 9º A EBSEH será administrada por um Conselho de Administração, com funções deliberativas, e por uma Diretoria Executiva e contará ainda com um Conselho Fiscal e um Conselho Consultivo.

§ 5º Ato do Poder Executivo aprovará o estatuto da EBSEH.

**GABARITO:** Letra B.

**24. (Provas: IBFC - 2016 - EBSEH - Assistente Administrativo (HU-FURG) Considere as disposições do Decreto nº 7.661, de 28/12/2011, que trata da EBSEH (Empresa Brasileira de Serviços Hospitalares) e assinale a alternativa correta sobre seus órgãos estatutários.**

- a) São órgãos estatutários da EBSEH: Conselho de Administração, Diretoria Executiva, Conselho de Diretores e Colegiado Financeiro.
- b) São órgãos estatutários da EBSEH: Conselho de Administração, Diretoria Financeira, Conselho de Diretores e Colegiado Financeiro.
- c) São órgãos estatutários da EBSEH: Conselho de Administração, Diretoria Financeira, Conselho Fiscal e Colegiado Financeiro.
- d) São órgãos estatutários da EBSEH: Conselho de Administração, Diretoria de Planejamento, Conselho de Diretores e Colegiado Fiscal.
- e) São órgãos estatutários da EBSEH: Conselho de Administração, Diretoria Executiva, Conselho Fiscal e Conselho Consultivo.

### Comentários

Gabarito **LETRA E**.

De acordo com a Lei Federal nº 12.550/2011, vamos analisar:

A **alternativa A** está **incorreta!** porque a EBSEH será administrada por um Conselho de Administração, com funções deliberativas, e por uma Diretoria Executiva e contará ainda com um **Conselho Fiscal** e um **Conselho Consultivo**.

Art. 9º A EBSEH será administrada por um Conselho de Administração, com funções deliberativas, e por uma Diretoria Executiva e contará ainda com um Conselho Fiscal e um Conselho Consultivo.

A **alternativa B** está **incorreta!** porque a EBSEH será administrada por um Conselho de Administração, com funções deliberativas, e por uma **Diretoria Executiva** e contará ainda com um **Conselho Fiscal** e um **Conselho Consultivo**.

Art. 9º A EBSEH será administrada por um Conselho de Administração, com funções deliberativas, e por uma Diretoria Executiva e contará ainda com um Conselho Fiscal e um Conselho Consultivo.

A **alternativa C** está **incorreta!** porque a EBSEH será administrada por um Conselho de Administração, com funções deliberativas, e por uma **Diretoria Executiva** e contará ainda com um Conselho Fiscal e um **Conselho Consultivo**.



Art. 9º A EBSEERH será administrada por um Conselho de Administração, com funções deliberativas, e por uma Diretoria Executiva e contará ainda com um Conselho Fiscal e um Conselho Consultivo.

A **alternativa D** está **incorreta!** porque a EBSEERH será administrada por um Conselho de Administração, com funções deliberativas, e por uma **Diretoria Executiva** e contará ainda com um **Conselho Fiscal** e um **Conselho Consultivo**.

Art. 9º A EBSEERH será administrada por um Conselho de Administração, com funções deliberativas, e por uma Diretoria Executiva e contará ainda com um Conselho Fiscal e um Conselho Consultivo.

A **alternativa E** está **correta!** a redação da presente alternativa, encontra-se prevista na Lei.

Art. 9º A EBSEERH será administrada por um Conselho de Administração, com funções deliberativas, e por uma Diretoria Executiva e contará ainda com um Conselho Fiscal e um Conselho Consultivo.

**GABARITO:** Letra E.

25. (CESPE - 2018 - EBSEERH - Conhecimentos Básicos - Cargos de Nível Médio) cerca da Empresa Brasileira de Serviços Hospitalares (EBSEERH), julgue o seguinte item. A EBSEERH pode celebrar contrato temporário de emprego, nos termos da legislação pertinente, mediante processo seletivo simplificado, e está sujeita à fiscalização do Tribunal de Contas da União.

- ( ) Certo.  
( ) Errado.

### Comentários

Gabarito **CERTO**.

De acordo com a Lei Federal nº 12.550/2011, vamos analisar:

O **enunciado** está **certo!** a redação da presente alternativa, encontra-se prevista na Lei.

Art. 12. A EBSEERH poderá celebrar contratos temporários de emprego com base nas alíneas a e b do § 2º do art. 443 da Consolidação das Leis do Trabalho - CLT, aprovada pelo Decreto-Lei nº 5.452, de 10 de maio de 1943, mediante processo seletivo simplificado, observado o prazo máximo de duração estabelecido no seu art. 445.

**GABARITO:** Certo.



26. (Provas: IBFC - 2017 - EBSEH - Advogado (HUGG-UNIRIO) A Lei Federal nº 12.550, de 15 de dezembro de 2011, autorizou o Poder Executivo a criar a Empresa Brasileira de Serviços Hospitalares, bem como definiu suas competências. No que diz respeito a essas competências definidas pela legislação, analise as afirmativas abaixo, dê valores Verdadeiro (V) ou Falso (F).

( ) Prestar serviços de apoio ao processo de gestão dos hospitais universitários e federais e a outras instituições congêneres, com implementação de sistema de gestão único com geração de indicadores quantitativos e qualitativos para o estabelecimento de metas.

( ) Apoiar a execução de planos de ensino e pesquisa de instituições federais de ensino superior e de outras instituições congêneres, cuja vinculação com o campo da saúde pública ou com outros aspectos da sua atividade torne necessária essa cooperação, em especial na implementação das residências médica, multiprofissional e em área profissional da saúde, nas especialidades e regiões estratégicas para o Poder Executivo.

( ) Administrar unidades hospitalares, bem como prestar serviços de assistência médico-hospitalar, ambulatorial e de apoio diagnóstico e terapêutico à comunidade, no âmbito do SUS (Sistema Único de Saúde).

( ) Prestar serviços de apoio à geração do conhecimento em pesquisas básicas, clínicas e aplicadas nos hospitais universitários federais e a outras instituições congêneres .

**Assinale a alternativa que apresenta a sequência correta de cima para baixo.**

- a) F, V, F, F
- b) V, F, V, V
- c) V, F, V, F
- d) V, V, V, F
- e) F, F, V, F

### Comentários

Gabarito **LETRA B.**

De acordo com a Lei Federal nº 12.550/2011, vamos analisar:

**(V) Prestar serviços de apoio ao processo de gestão dos hospitais universitários e federais e a outras instituições congêneres, com implementação de sistema de gestão único com geração de indicadores quantitativos e qualitativos para o estabelecimento de metas.** Está **correta!** a redação da presente alternativa, encontra-se prevista na Lei.

Art. 4º Compete à EBSEH:

V - prestar serviços de apoio ao processo de gestão dos hospitais universitários e federais e a outras instituições congêneres, com implementação de sistema de gestão único com geração de indicadores quantitativos e qualitativos para o estabelecimento de metas; e

**(F) Apoiar a execução de planos de ensino e pesquisa de instituições federais de ensino superior e de outras instituições congêneres, cuja vinculação com o campo da saúde pública ou com outros aspectos**



da sua atividade torne necessária essa cooperação, em especial na implementação das residências médica, multiprofissional e em área profissional da saúde, nas especialidades e regiões estratégicas para o Poder Executivo. Está **incorreta!** porque

Art. 4º Compete à EBSEH:

III - apoiar a execução de planos de ensino e pesquisa de instituições federais de ensino superior e de outras instituições congêneres, cuja vinculação com o campo da saúde pública ou com outros aspectos da sua atividade torne necessária essa cooperação, em especial na implementação das residências médica, multiprofissional e em área profissional da saúde, nas especialidades e regiões estratégicas para o SUS;

(V) Administrar unidades hospitalares, bem como prestar serviços de assistência médico-hospitalar, ambulatorial e de apoio diagnóstico e terapêutico à comunidade, no âmbito do SUS (Sistema Único de Saúde). Está **correta!** a redação da presente alternativa, encontra-se prevista na Lei.

Art. 4º Compete à EBSEH:

I - administrar unidades hospitalares, bem como prestar serviços de assistência médico-hospitalar, ambulatorial e de apoio diagnóstico e terapêutico à comunidade, no âmbito do SUS;

(V) Prestar serviços de apoio à geração do conhecimento em pesquisas básicas, clínicas e aplicadas nos hospitais universitários federais e a outras instituições congêneres. Está **correta!** a redação da presente alternativa, encontra-se prevista na Lei.

Art. 4º Compete à EBSEH:

IV - prestar serviços de apoio à geração do conhecimento em pesquisas básicas, clínicas e aplicadas nos hospitais universitários federais e a outras instituições congêneres;

**GABARITO:** Letra B.

27. (Provas: CESPE - 2018 - EBSEH - Conhecimentos Básicos) cerca da Empresa Brasileira de Serviços Hospitalares (EBSEH), julgue o seguinte item. É vedado à EBSEH patrocinar entidade fechada de previdência privada.

( ) Certo.

( ) Errado.

### Comentários

Gabarito **ERRADO**.

De acordo com a Lei Federal nº 12.550/2011, vamos analisar:

O **enunciado** está **incorreto!** porque **O patrocínio poderá** ser feito mediante adesão a entidade fechada de previdência privada já existente.





Art. 15. A EBSEERH fica autorizada a patrocinar entidade fechada de previdência privada, nos termos da legislação vigente.

Parágrafo único. O patrocínio de que trata o *caput* poderá ser feito mediante adesão a entidade fechada de previdência privada já existente.

**GABARITO:** Errado.

## 28. (INSTITUTO AOCP - 2015 - EBSEERH - (HC-UFG) Assinale a alternativa correta.

- a) As instituições congêneres de que trata a Lei 12.550/2011 referem-se exclusivamente às instituições públicas federais que desenvolvam atividades de ensino e pesquisa na área da saúde.
- b) Os servidores titulares de cargo efetivo em exercício na instituição federal de ensino que exerçam atividades relacionadas ao objeto da EBSEERH poderão ser a ela cedidos para realização de atividades de assistência à saúde e administrativas.
- c) Parte do lucro líquido da EBSEERH deverá ser entregue aos cofres da União, para investimento em campanha de saúde preventiva.
- d) A EBSEERH será administrada por um Conselho de Administração, com funções fiscalizatórias, por uma Diretoria Executiva e com funções deliberativas, por um Conselho Fiscal e um Conselho Consultivo.
- e) A atuação de membros da sociedade civil no Conselho Consultivo da Empresa Brasileira de Serviços Hospitalares será remunerada e será considerada função relevante.

### Comentários

Gabarito **LETRA B**.

De acordo com a Lei Federal nº 12.550/2011, vamos analisar:

A **alternativa A** está **incorreta!** porque presta às instituições federais de ensino superior e a outras **instituições congêneres serviços** de apoio ao ensino, à pesquisa e à **extensão**, ao ensino-aprendizagem e à formação de pessoas no campo da saúde pública, mediante as condições que forem fixadas em seu estatuto social;

Art. 4º Compete à EBSEERH:

II - prestar às instituições federais de ensino superior e a outras instituições congêneres serviços de apoio ao ensino, à pesquisa e à extensão, ao ensino-aprendizagem e à formação de pessoas no campo da saúde pública, mediante as condições que forem fixadas em seu estatuto social;

A **alternativa B** está **correta!** a redação da presente alternativa, encontra-se prevista na Lei.

Art. 7º No âmbito dos contratos previstos no art. 6º, os servidores titulares de cargo efetivo em exercício na instituição federal de ensino ou instituição congênera que exerçam atividades relacionadas ao objeto da EBSEERH poderão ser a ela cedidos para a realização de atividades de assistência à saúde e administrativas.



A **alternativa C** está **incorreta!** porque o lucro líquido da EBSEH será **reinvestido para atendimento do objeto social da empresa**, excetuadas as parcelas decorrentes da reserva legal e da reserva para contingência.

Art. 8º Constituem recursos da EBSEH:

Parágrafo único. O lucro líquido da EBSEH será reinvestido para atendimento do objeto social da empresa, excetuadas as parcelas decorrentes da reserva legal e da reserva para contingência.

A **alternativa D** está **incorreta!** porque a EBSEH será administrada por um Conselho de Administração, com funções **deliberativas**, e por uma Diretoria Executiva e contará ainda com um Conselho Fiscal e um Conselho Consultivo.

Art. 9º A EBSEH será administrada por um Conselho de Administração, com funções deliberativas, e por uma Diretoria Executiva e contará ainda com um Conselho Fiscal e um Conselho Consultivo.

A **alternativa E** está **incorreta!** porque a atuação de membros da sociedade civil no Conselho Consultivo **não** será remunerada e será considerada como função relevante.

Art. 9º A EBSEH será administrada por um Conselho de Administração, com funções deliberativas, e por uma Diretoria Executiva e contará ainda com um Conselho Fiscal e um Conselho Consultivo.

§ 4º A atuação de membros da sociedade civil no Conselho Consultivo não será remunerada e será considerada como função relevante.

**GABARITO:** Letra B.

## 29. (IBFC - 2020 - EBSEH) Leia abaixo o inciso IV do Art. 4º da Legislação EBSEH.

Cabe a EBSEH prestar serviços de apoio à geração do \_\_\_\_\_ em pesquisas básicas, clínicas e aplicadas nos hospitais \_\_\_\_\_ federais e a outras instituições congêneres'.

Assinale a alternativa que preencha correta e respectivamente as lacunas.

- a) envolvimento / universitários
- b) envolvimento / particulares
- c) conhecimento / universitários
- d) conhecimento / particulares
- e) momento / universitários



## Comentários

Nos termos da Lei n. 12.550, completa o item os termos "conhecimento" e "universitários".

Lei 12550

Art. 4º Compete à EBSEH:

IV - prestar serviços de apoio à geração do conhecimento em pesquisas básicas, clínicas e aplicadas nos hospitais universitários federais e a outras instituições congêneres

**GABARITO:** Letra C

**30. (VUNESP - 2020 - EBSEH) De acordo com os termos da Lei Federal nº 12.550/2011, que trata da Empresa Brasileira de Serviços Hospitalares, é correto afirmar que**

- a) a EBSEH possui personalidade jurídica de direito público, com patrimônio destinado pela União, e está vinculada ao Ministério da Saúde.
- b) a integralização do capital social será realizada com recursos oriundos de dotações consignadas da União, bem como pela incorporação de qualquer espécie de bens e direitos suscetíveis de avaliação em dinheiro.
- c) no desenvolvimento de suas atividades de assistência à saúde, a EBSEH observará as orientações emanadas sobre saúde pelo Ministério da Educação.
- d) compete à EBSEH elaborar os planos de educação e pesquisa de instituições federais de ensino superior e de outras instituições congêneres que tenham vinculação com o campo da saúde pública ou com outros aspectos da sua atividade.
- e) é indispensável a licitação para a contratação da EBSEH pela administração pública para realizar atividades relacionadas ao seu objeto social.

## Comentários

De acordo com a Lei Federal nº 12.550/2011, vamos analisar:

A **alternativa A** está **incorreta!** A EBSEH tem personalidade jurídica de direito privado e patrimônio próprio, vinculada ao Ministério da Educação, com prazo de duração indeterminado.

A **alternativa B** está **correta!** a redação da presente alternativa, encontra-se prevista na Lei.

Art. 2º A EBSEH terá seu capital social integralmente sob a propriedade da União.



Parágrafo único. A integralização do capital social será realizada com recursos oriundos de dotações consignadas no orçamento da União, bem como pela incorporação de qualquer espécie de bens e direitos suscetíveis de avaliação em dinheiro.

A **alternativa C** está **incorreta**! No desenvolvimento de suas atividades de assistência à saúde, a EBSEERH observará as orientações da Política Nacional de Saúde, de responsabilidade do Ministério da Saúde.

A **alternativa D** está **incorreta**! A EBSEERH apoia, não elabora.

Art. 4º Compete à EBSEERH:

III - apoiar a execução de planos de ensino e pesquisa de instituições federais de ensino superior e de outras instituições congêneres, cuja vinculação com o campo da saúde pública ou com outros aspectos da sua atividade torne necessária essa cooperação, em especial na implementação das residências médica, multiprofissional e em área profissional da saúde, nas especialidades e regiões estratégicas para o SUS;

A **alternativa E** está **incorreta**! É dispensada a licitação para a contratação da EBSEERH pela administração pública para realizar atividades relacionadas ao seu objeto social.

**GABARITO:** Letra B.

**31. (VUNESP - 2020 - EBSEERH) Um funcionário da EBSEERH utilizou-se, indevidamente, de um conteúdo sigiloso, com o fim de beneficiar um parente, comprometendo a credibilidade de um certame que é de interesse público, e, por sua ação, causou danos à Administração Pública. Neste caso, e conforme disposto na Lei Federal nº 12.550/2011, este funcionário estará sujeito a uma pena de**

- a)detenção de 30 (trinta) dias e multa.
- b)detenção de 01 (um) ano e multa de 02 (dois) salários mínimos.
- c) reclusão de 02 (dois) a 06 (seis) anos, com aumento da pena de 1/3 (um terço), e multa.
- d) reclusão de 01 (um) a 03 (três) anos e multa no valor de 50% (cinquenta por cento) do valor integral de seus vencimentos.
- e) demissão a bem do serviço público e pagamento de multa no valor de 03 (três) vezes o valor de sua remuneração.

### **COMENTÁRIOS**

Segundo a Lei n. 12550, que alterou o DL 2848, o funcionário estará sujeito a uma pena de reclusão de 02 (dois) a 06 (seis) anos, com aumento da pena de 1/3 (um terço), e multa.



Art. 311-A. Utilizar ou divulgar, indevidamente, com o fim de beneficiar a si ou a outrem, ou de comprometer a credibilidade do certame, conteúdo sigiloso de:

I - concurso público;

II - avaliação ou exame públicos;

III - processo seletivo para ingresso no ensino superior; ou

IV - exame ou processo seletivo previstos em lei:

Pena - reclusão, de 1 (um) a 4 (quatro) anos, e multa.

§ 1º Nas mesmas penas incorre quem permite ou facilita, por qualquer meio, o acesso de pessoas não autorizadas às informações mencionadas no caput .

§ 2º Se da ação ou omissão resulta dano à administração pública:

Pena - reclusão, de 2 (dois) a 6 (seis) anos, e multa.

**GABARITO:** Letra C



## LISTA DE QUESTÕES

1. (EBSERH - 2016) A Lei Federal nº 12.550, de 15/12/2011, autoriza o Poder Executivo a criar a empresa pública denominada Empresa Brasileira de Serviços Hospitalares – EBSEH e dá outras providências. Nesse sentido, considerando o que diz a referida lei sobre a natureza jurídica, patrimônio, vinculação e prazo de duração da EBSEH, assinale a alternativa correta.

- a) A Empresa Brasileira de Serviços Hospitalares - EBSEH, tem personalidade jurídica de direito privado e patrimônio próprio, vinculada ao Ministério da Educação, com prazo de duração indeterminado
- b) A Empresa Brasileira de Serviços Hospitalares - EBSEH, tem personalidade jurídica de direito público e patrimônio próprio, vinculada ao Ministério da Educação, com prazo de duração determinado
- c) A Empresa Brasileira de Serviços Hospitalares - EBSEH, tem personalidade jurídica de direito público sem patrimônio próprio, vinculada ao Ministério da Saúde, com prazo de duração indeterminado
- d) A Empresa Brasileira de Serviços Hospitalares - EBSEH, tem personalidade jurídica de direito privado sem patrimônio próprio, vinculada ao Ministério da Educação, com prazo de duração determinado
- e) A Empresa Brasileira de Serviços Hospitalares - EBSEH, tem personalidade jurídica de direito privado e patrimônio próprio, vinculada apenas ao Ministério da Saúde, com prazo de duração indeterminado

2. (EBSEH - 2016) Considerando a Lei Federal nº 12.550, de 15/12/2011, que autoriza o Poder Executivo a criar a empresa pública denominada Empresa Brasileira de Serviços Hospitalares – EBSEH e dá outras providências, assinale a alternativa correta.

- a) A EBSEH terá sede e foro no Rio de Janeiro/ RJ, e poderá manter escritórios, representações, dependências e filiais em outras unidades da Federação
- b) A EBSEH terá sede e foro no Distrito Federal, e poderá manter escritórios, mas não representações, dependências e filiais em outras unidades da Federação
- c) A EBSEH terá sede e foro em Brasília/DF, e poderá manter escritórios, representações, dependências e filiais em outras unidades da Federação
- d) A EBSEH terá sede e foro em Brasília/DF, único local onde poderá manter escritório, e poderá manter representações, dependências e filiais em outras unidades da Federação
- e) A EBSEH terá sede e foro em São Paulo/SP, único local onde poderá manter escritório, e poderá manter representações, dependências e filiais em outras unidades da Federação



**3. (EBSERH - 2017) Em relação à personalidade jurídica, à vinculação e ao prazo de duração da EBSEH, assinale a alternativa correta de acordo com o que estabelece a Lei 12.550/2011.**

- a) Tem personalidade jurídica de direito privado, é vinculada ao Ministério da Saúde e tem prazo de duração de 20 anos.
- b) Tem personalidade jurídica de direito público, é vinculada ao Ministério da Educação e tem prazo de duração indeterminado.
- c) Tem personalidade jurídica de direito privado, é vinculada ao Ministério da Educação e tem prazo de duração indeterminado.
- d) Tem personalidade jurídica de direito público, é vinculada ao Ministério da Saúde e tem prazo de duração de 20 anos.
- e) Tem personalidade jurídica de direito privado, é vinculada ao Ministério da Saúde e tem prazo de duração indeterminado.

**4. (EBSEH - 2015) Em relação à Empresa Brasileira de Serviços Hospitalares (EBSEH), que teve sua criação autorizada pela Lei 12.550/11, assinale a alternativa correta.**

- a) É uma empresa pública unipessoal; com personalidade jurídica de direito privado e patrimônio próprio; vinculada ao Ministério da Educação, com prazo de duração indeterminado.
- b) É uma sociedade de economia mista; com personalidade jurídica de direito público; vinculada ao Ministério da Saúde, com prazo de duração indeterminado.
- c) É uma empresa pública unipessoal; com personalidade jurídica de direito público, sem patrimônio próprio; vinculada ao Ministério da Educação, com prazo de duração determinado em 20 anos.
- d) É uma autarquia pública, com personalidade jurídica de direito público e patrimônio próprio; vinculada ao Ministério da Educação, com prazo de duração indeterminado.
- e) É uma empresa pública unipessoal; com personalidade jurídica de direito privado sem patrimônio próprio; vinculada ao Ministério da Saúde, com prazo de duração indeterminado.

**5. (EBSEH - 2015) Qual é a finalidade da EBSEH?**

- a) Prestação de serviços gratuitos de assistência médico hospitalar, ambulatorial e de apoio diagnóstico e terapêutico à comunidade, assim como a prestação às instituições públicas federais de ensino ou instituições congêneres de serviços de apoio ao ensino, à pesquisa e à extensão, ao ensino-aprendizagem e à formação de pessoas no campo da saúde pública.



- b) Prestação de serviços gratuitos de assistência médico-hospitalar, ambulatorial e de apoio diagnóstico e terapêutico à comunidade, assim como a prestação às instituições privadas de ensino ou instituições congêneres de serviços de apoio ao ensino, à pesquisa e à extensão, ao ensino-aprendizagem e à formação de pessoas no campo da saúde pública.
- c) Prestação de serviços gratuitos de assistência médico-hospitalar, ambulatorial e de apoio diagnóstico e terapêutico à comunidade, assim como a prestação às instituições públicas municipais de ensino ou instituições congêneres de serviços de apoio ao ensino, à pesquisa e à extensão, ao ensino-aprendizagem e à formação de pessoas no campo da saúde pública.
- d) Prestar serviços de apoio ao processo de gestão dos hospitais municipais e federais e a outras instituições congêneres, com implementação de sistema de gestão único com geração de indicadores quantitativos e qualitativos para o estabelecimento de metas.
- e) Ressarcimento das despesas com o atendimento de consumidores e respectivos dependentes de planos públicos de assistência à saúde.

**6. (EBSERH - 2018) Acerca da Empresa Brasileira de Serviços Hospitalares (EBSERH), julgue o item a seguir.**

À EBSERH é assegurado o ressarcimento das despesas com o atendimento do consumidor de um plano privado de assistência à saúde, observados os valores de referência estabelecidos pela Agência Nacional de Saúde Suplementar.

**7. (EBSERH – 2017) Em relação à EBSERH, assinale a alternativa correta de acordo com o que estabelece a Lei 12.550/2011.**

- a) É vedado à EBSERH pleitear o ressarcimento das despesas com o atendimento de consumidores e respectivos dependentes de planos privados de assistência à saúde.
- b) A EBSERH terá por finalidade a prestação de serviços onerosos de assistência médico-hospitalar, ambulatorial e de apoio diagnóstico e terapêutico à comunidade.
- c) É assegurado à EBSERH o ressarcimento das despesas com o atendimento de consumidores e respectivos dependentes de planos privados de assistência à saúde, na forma estabelecida em lei, observados os valores de referência estabelecidos pela Agência Nacional de Saúde Suplementar.
- d) A EBSERH terá por finalidade a prestação de serviços apenas às instituições públicas federais de ensino ou instituições congêneres de serviços de apoio ao ensino, vedado o apoio à pesquisa e à extensão.





e) Fica à EBSEH vedada a criação de subsidiárias para o desenvolvimento de atividades inerentes ao seu objeto social.

#### 8. (EBSEH – 2015) Assinale a alternativa correta.

a) Nos casos de atendimento ao usuário que possua plano privado de assistência à saúde, a EBSEH poderá ser ressarcida, observados os valores de referência estabelecidos pela Agência Nacional de Saúde Suplementar.

b) A EBSEH terá por finalidade a prestação de serviços ambulatorial e de apoio diagnóstico, sem obrigação de observar a autonomia universitária.

c) A EBSEH não tem nenhum compromisso com a pesquisa e a extensão ao ensino-aprendizagem e a formação de pessoas no campo da saúde pública.

d) No desenvolvimento de suas atividades de assistência à saúde, a EBSEH não observará as orientações da Política Nacional de Saúde, pois tem autonomia absoluta quanto a suas políticas.

e) A EBSEH não presta serviços de apoio diagnóstico e terapêutico, sendo tais serviços prestados por empresas privadas, mediante pagamento do usuário.

GABARITO



01	02	03	04	05	06	07	08
A	C	C	A	A	C	C	A



## LISTA DE QUESTÕES

1. (EBSERH - 2016) A Lei Federal nº 12.550, de 15/12/2011, autoriza o Poder Executivo a criar a empresa pública denominada Empresa Brasileira de Serviços Hospitalares – EBSEH e dá outras providências. Nesse sentido, considerando o que diz a referida lei sobre a natureza jurídica, patrimônio, vinculação e prazo de duração da EBSEH, assinale a alternativa correta.

- a) A Empresa Brasileira de Serviços Hospitalares - EBSEH, tem personalidade jurídica de direito privado e patrimônio próprio, vinculada ao Ministério da Educação, com prazo de duração indeterminado
- b) A Empresa Brasileira de Serviços Hospitalares - EBSEH, tem personalidade jurídica de direito público e patrimônio próprio, vinculada ao Ministério da Educação, com prazo de duração determinado
- c) A Empresa Brasileira de Serviços Hospitalares - EBSEH, tem personalidade jurídica de direito público sem patrimônio próprio, vinculada ao Ministério da Saúde, com prazo de duração indeterminado
- d) A Empresa Brasileira de Serviços Hospitalares - EBSEH, tem personalidade jurídica de direito privado sem patrimônio próprio, vinculada ao Ministério da Educação, com prazo de duração determinado
- e) A Empresa Brasileira de Serviços Hospitalares - EBSEH, tem personalidade jurídica de direito privado e patrimônio próprio, vinculada apenas ao Ministério da Saúde, com prazo de duração indeterminado

2. (EBSEH - 2016) Considerando a Lei Federal nº 12.550, de 15/12/2011, que autoriza o Poder Executivo a criar a empresa pública denominada Empresa Brasileira de Serviços Hospitalares – EBSEH e dá outras providências, assinale a alternativa correta.

- a) A EBSEH terá sede e foro no Rio de Janeiro/ RJ, e poderá manter escritórios, representações, dependências e filiais em outras unidades da Federação
- b) A EBSEH terá sede e foro no Distrito Federal, e poderá manter escritórios, mas não representações, dependências e filiais em outras unidades da Federação
- c) A EBSEH terá sede e foro em Brasília/DF, e poderá manter escritórios, representações, dependências e filiais em outras unidades da Federação
- d) A EBSEH terá sede e foro em Brasília/DF, único local onde poderá manter escritório, e poderá manter representações, dependências e filiais em outras unidades da Federação
- e) A EBSEH terá sede e foro em São Paulo/SP, único local onde poderá manter escritório, e poderá manter representações, dependências e filiais em outras unidades da Federação



**3. (EBSERH - 2017) Em relação à personalidade jurídica, à vinculação e ao prazo de duração da EBSEH, assinale a alternativa correta de acordo com o que estabelece a Lei 12.550/2011.**

- a) Tem personalidade jurídica de direito privado, é vinculada ao Ministério da Saúde e tem prazo de duração de 20 anos.
- b) Tem personalidade jurídica de direito público, é vinculada ao Ministério da Educação e tem prazo de duração indeterminado.
- c) Tem personalidade jurídica de direito privado, é vinculada ao Ministério da Educação e tem prazo de duração indeterminado.
- d) Tem personalidade jurídica de direito público, é vinculada ao Ministério da Saúde e tem prazo de duração de 20 anos.
- e) Tem personalidade jurídica de direito privado, é vinculada ao Ministério da Saúde e tem prazo de duração indeterminado.

**4. (EBSERH - 2015) Em relação à Empresa Brasileira de Serviços Hospitalares (EBSEH), que teve sua criação autorizada pela Lei 12.550/11, assinale a alternativa correta.**

- a) É uma empresa pública unipessoal; com personalidade jurídica de direito privado e patrimônio próprio; vinculada ao Ministério da Educação, com prazo de duração indeterminado.
- b) É uma sociedade de economia mista; com personalidade jurídica de direito público; vinculada ao Ministério da Saúde, com prazo de duração indeterminado.
- c) É uma empresa pública unipessoal; com personalidade jurídica de direito público, sem patrimônio próprio; vinculada ao Ministério da Educação, com prazo de duração determinado em 20 anos.
- d) É uma autarquia pública, com personalidade jurídica de direito público e patrimônio próprio; vinculada ao Ministério da Educação, com prazo de duração indeterminado.
- e) É uma empresa pública unipessoal; com personalidade jurídica de direito privado sem patrimônio próprio; vinculada ao Ministério da Saúde, com prazo de duração indeterminado.

**5. (EBSEH - 2015) Qual é a finalidade da EBSEH?**

- a) Prestação de serviços gratuitos de assistência médico hospitalar, ambulatorial e de apoio diagnóstico e terapêutico à comunidade, assim como a prestação às instituições públicas federais de ensino ou instituições congêneres de serviços de apoio ao ensino, à pesquisa e à extensão, ao ensino-aprendizagem e à formação de pessoas no campo da saúde pública.



- b) Prestação de serviços gratuitos de assistência médico-hospitalar, ambulatorial e de apoio diagnóstico e terapêutico à comunidade, assim como a prestação às instituições privadas de ensino ou instituições congêneres de serviços de apoio ao ensino, à pesquisa e à extensão, ao ensino-aprendizagem e à formação de pessoas no campo da saúde pública.
- c) Prestação de serviços gratuitos de assistência médico-hospitalar, ambulatorial e de apoio diagnóstico e terapêutico à comunidade, assim como a prestação às instituições públicas municipais de ensino ou instituições congêneres de serviços de apoio ao ensino, à pesquisa e à extensão, ao ensino-aprendizagem e à formação de pessoas no campo da saúde pública.
- d) Prestar serviços de apoio ao processo de gestão dos hospitais municipais e federais e a outras instituições congêneres, com implementação de sistema de gestão único com geração de indicadores quantitativos e qualitativos para o estabelecimento de metas.
- e) Ressarcimento das despesas com o atendimento de consumidores e respectivos dependentes de planos públicos de assistência à saúde.

**6. (EBSERH - 2018) Acerca da Empresa Brasileira de Serviços Hospitalares (EBSERH), julgue o item a seguir.**

À EBSERH é assegurado o ressarcimento das despesas com o atendimento do consumidor de um plano privado de assistência à saúde, observados os valores de referência estabelecidos pela Agência Nacional de Saúde Suplementar.

**7. (EBSERH – 2017) Em relação à EBSERH, assinale a alternativa correta de acordo com o que estabelece a Lei 12.550/2011.**

- a) É vedado à EBSERH pleitear o ressarcimento das despesas com o atendimento de consumidores e respectivos dependentes de planos privados de assistência à saúde.
- b) A EBSERH terá por finalidade a prestação de serviços onerosos de assistência médico-hospitalar, ambulatorial e de apoio diagnóstico e terapêutico à comunidade.
- c) É assegurado à EBSERH o ressarcimento das despesas com o atendimento de consumidores e respectivos dependentes de planos privados de assistência à saúde, na forma estabelecida em lei, observados os valores de referência estabelecidos pela Agência Nacional de Saúde Suplementar.
- d) A EBSERH terá por finalidade a prestação de serviços apenas às instituições públicas federais de ensino ou instituições congêneres de serviços de apoio ao ensino, vedado o apoio à pesquisa e à extensão.



e) Fica à EBSEERH vedada a criação de subsidiárias para o desenvolvimento de atividades inerentes ao seu objeto social.

#### **8. (EBSEERH – 2015) Assinale a alternativa correta.**

a) Nos casos de atendimento ao usuário que possua plano privado de assistência à saúde, a EBSEERH poderá ser ressarcida, observados os valores de referência estabelecidos pela Agência Nacional de Saúde Suplementar.

b) A EBSEERH terá por finalidade a prestação de serviços ambulatorial e de apoio diagnóstico, sem obrigação de observar a autonomia universitária.

c) A EBSEERH não tem nenhum compromisso com a pesquisa e a extensão ao ensino-aprendizagem e a formação de pessoas no campo da saúde pública.

d) No desenvolvimento de suas atividades de assistência à saúde, a EBSEERH não observará as orientações da Política Nacional de Saúde, pois tem autonomia absoluta quanto a suas políticas.

e) A EBSEERH não presta serviços de apoio diagnóstico e terapêutico, sendo tais serviços prestados por empresas privadas, mediante pagamento do usuário.

#### **9. (INSTITUTO AOCP - 2016 - EBSEERH) De acordo com o que dispõe a Lei Federal nº12.550/11 acerca da Empresa Brasileira de Serviços Hospitalares – EBSEERH, assinale a alternativa correta.**

a) A EBSEERH tem personalidade jurídica de direito público.

b) A EBSEERH terá seu capital social integralmente sob a propriedade dos municípios.

c) É dispensada a licitação para a contratação da EBSEERH pela administração pública para realizar atividades relacionadas ao seu objeto social.

d) É expressamente vedado à EBSEERH prestar os serviços relacionados às suas competências mediante contrato com as instituições federais de ensino ou instituições congêneres.

e) O lucro líquido da EBSEERH, inclusive as parcelas decorrentes da reserva legal e da reserva para contingência, será revertido aos municípios para atendimento de despesas com assistência social.

#### **10. (Provas: IBFC - 2016 - EBSEERH) Considere as disposições do regimento interno da EBSEERH (Empresa Brasileira de Serviços Hospitalares) e assinale a alternativa correta.**

a) A execução das atividades da Ebserh, por intermédio de suas filiais e unidades descentralizadas, dar-se-á por meio da celebração de contrato específico para esse fim, nos termos da Lei de Registros Públicos.



- b) A execução das atividades da Ebserh, por intermédio de suas filiais e unidades descentralizadas, dar-se-á por meio da celebração de contrato específico para esse fim, nos termos da Lei nº 12.550/2011.
- c) A execução das atividades da Ebserh, por intermédio de suas filiais e unidades descentralizadas, dar-se-á por meio de criação de lei específica para esse fim, nos termos da Lei de Licitações.
- d) A execução das atividades da Ebserh, por intermédio de suas filiais e unidades descentralizadas, dar-se-á por meio de criação de lei específica para esse fim, nos termos da Lei de Registros Públicos.
- e) A execução das atividades da Ebserh, por intermédio de suas filiais e unidades descentralizadas, dar-se-á por meio de acordos informais, nos termos da Lei de Registros Públicos.

**11. (INSTITUTO AOCP - 2016 - EBSEH) Assinale a alternativa correta, conforme a Lei nº 12.550/2011.**

- a) As atividades de prestação de serviços de assistência à saúde de competência da EBSEH estarão inseridas no âmbito do Sistema Único de Saúde – SUS, vedado, em qualquer hipótese, o atendimento de consumidores e respectivos dependentes de planos privados de assistência à saúde.
- b) Não se admite, em qualquer hipótese, a cessão de servidores de outras entidades à EBSEH.
- c) A EBSEH tem personalidade jurídica de direito privado e é vinculada ao Ministério da Saúde.
- d) A EBSEH, respeitado o princípio da autonomia universitária, poderá prestar os serviços relacionados às suas competências mediante contrato com as instituições federais de ensino ou instituições congêneres.
- e) É indispensável a licitação para a contratação da EBSEH, pela administração pública, para realizar atividades relacionadas ao seu objeto social.

**12. (INSTITUTO AOCP - 2016 - EBSEH) Compete à EBSEH, EXCETO:**

- a) administrar unidades hospitalares, bem como prestar serviços de assistência médico-hospitalar, ambulatorial e de apoio diagnóstico e terapêutico à comunidade, no âmbito do SUS, vedado, em qualquer hipótese, o atendimento de consumidores e respectivos dependentes de planos privados de assistência à saúde.
- b) prestar às instituições federais de ensino superior e a outras instituições congêneres serviços de apoio ao ensino, à pesquisa e à extensão, ao ensino-aprendizagem e à formação de pessoas no campo da saúde pública, mediante as condições que forem fixadas em seu estatuto social.
- c) apoiar a execução de planos de ensino e pesquisa de instituições federais de ensino superior e de outras instituições congêneres, cuja vinculação com o campo da saúde pública ou com outros aspectos da sua atividade torne necessária essa cooperação, em especial na implementação das residências médica, multiprofissional e em área profissional da saúde, nas especialidades e regiões estratégicas para o SUS.
- d) prestar serviços de apoio à geração do conhecimento em pesquisas básicas, clínicas e aplicadas nos hospitais universitários federais e a outras instituições congêneres.
- e) prestar serviços de apoio ao processo de gestão dos hospitais universitários e federais e a outras instituições congêneres, com implementação de sistema de gestão único com geração de indicadores quantitativos e qualitativos para o estabelecimento de metas.



**13. (IBFC - 2016 - EBSEERH - Enfermeiro (HUAP-UFF) Assinale a alternativa correta quanto às previsões da Lei Federal nº 12.550, de 15/12/2011, que autoriza o Poder Executivo a criar a empresa pública denominada Empresa Brasileira de Serviços Hospitalares – EBSEERH e dá outras providências.**

- a) O regime de pessoal permanente da EBSEERH será o estatutário, condicionada a contratação à prévia aprovação em concurso público de provas e títulos, observadas as normas específicas editadas pelo Conselho de Administração.
- b) O regime de pessoal permanente da EBSEERH será o estatutário, condicionada a contratação à prévia aprovação em concurso público de provas ou de provas e títulos, observadas as normas específicas editadas pelo Conselho de Administração.
- c) O regime de pessoal permanente da EBSEERH será o estatutário, não condicionada a contratação à prévia aprovação em concurso público de provas ou de provas e títulos, observadas as normas específicas editadas pelo Conselho de Administração.
- d) O regime de pessoal permanente da EBSEERH será o da Consolidação das Leis do Trabalho – CLT e legislação complementar, condicionada a contratação à prévia aprovação em concurso público de provas ou de provas e títulos, observadas as normas específicas editadas pelo Conselho de Administração.
- e) O regime de pessoal permanente da EBSEERH será o da Consolidação das Leis do Trabalho – CLT e estatutário, condicionada a contratação à prévia aprovação em concurso público de provas, observadas as normas específicas editadas pelo Conselho de Administração.

**14. (IBFC - 2016 - EBSEERH - Advogado (HUPEST-UFSC) A Lei Federal nº 12.550, de 15 de dezembro de 2011 determina que a EBSEERH, respeitado o princípio da autonomia universitária, poderá prestar os serviços relacionados às suas competências mediante contrato com as instituições federais de ensino ou instituições congêneres. Em seu art. 6º a legislação especifica quais são as instituições congêneres. Analise as alternativas abaixo e assinale a que aponta corretamente essa especificação.**

- a) Consideram-se instituições congêneres, para efeitos desta Lei, as instituições públicas que desenvolvam atividades de ensino e de pesquisa na área da saúde e que prestem serviços no âmbito do Sistema Único de Saúde - SUS.
- b) Consideram-se instituições congêneres, para efeitos desta Lei, as instituições públicas e privadas que desenvolvam atividades de ensino e de pesquisa na área da saúde e que prestem serviços no âmbito do Sistema Único de Saúde - SUS.
- c) Consideram-se instituições congêneres, para efeitos desta Lei, as instituições públicas e privadas que incentivem atividades de ensino e de pesquisa na área da saúde e que prestem serviços no âmbito do Sistema Único de Saúde - SUS.
- d) Consideram-se instituições congêneres, para efeitos desta Lei, as instituições privadas que incentivem atividades de ensino e de pesquisa na área da saúde e que prestem serviços no âmbito do Sistema Único de Saúde - SUS.



e) Consideram-se instituições congêneres, para efeitos desta Lei, as instituições públicas que desenvolvam atividades de ensino e de pesquisa na área da saúde e que prestem serviços no âmbito nacional e internacional.

**15. (IBFC - 2016 - EBSEH - (HUAP-UFF) Assinale a alternativa correta sobre os contratos firmados pela Empresa Brasileira de Serviços Hospitalares – EBSEH segundo as previsões da Lei Federal nº 12.550, de 15/12/2011.**

- a) Ao contrato firmado entre a EBSEH e instituições federais de ensino será dada ampla divulgação por intermédio dos sítios da EBSEH na internet e, no caso de contratação com instituições congêneres, a divulgação é facultativa
- b) Ao contrato firmado entre a EBSEH e instituições federais de ensino ou instituições congêneres será dada ampla divulgação por intermédio dos sítios da EBSEH e da entidade contratante na internet
- c) Ao contrato firmado entre a EBSEH e instituições federais de ensino será dada ampla divulgação por intermédio dos sítios da EBSEH na internet e, no caso de contratação com instituições congêneres, a divulgação é vedada
- d) Ao contrato firmado entre a EBSEH e instituições federais de ensino será dada ampla divulgação por intermédio de jornais impressos ou dos sítios da EBSEH e da entidade contratante na internet
- e) Ao contrato firmado entre a EBSEH e instituições federais de ensino ou instituições congêneres será dada ampla divulgação apenas por intermédio dos jornais impressos

**16. (INSTITUTO AOCP - 2016 - EBSEH - Técnico em Segurança do Trabalho (CH-UFPA) São recursos da EBSEH, conforme a Lei nº 12.550/2011, EXCETO**

- a) os oriundos de dotações consignadas no orçamento da União, dos Estados e dos Municípios.
- b) as receitas decorrentes da prestação de serviços compreendidos em seu objeto.
- c) as receitas da alienação de bens e direitos.
- d) as receitas das aplicações financeiras que realizar.
- e) as receitas dos direitos patrimoniais, tais como aluguéis, foros, dividendos e bonificações.

**17. (INSTITUTO AOCP - 2015 - EBSEH - (HE-UFSCAR) Assinale a alternativa correta.**

- a) O regime de trabalho dos empregados da EBSEH será o regido pelo Estatuto dos Servidores Públicos da universidade a qual estiver vinculada, com a necessidade de concurso público para inclusão na carreira.
- b) A EBSEH será administrada exclusivamente por uma Diretoria Executiva, com funções deliberativas e fiscais.
- c) Caso haja servidores cedidos à EBSEH, estes passarão a possuir os direitos e vantagens dos servidores da EBSEH, renunciando, temporariamente, aos direitos e vantagens que faziam jus no órgão ou entidade de origem.





- d) Os editais de concursos públicos para o preenchimento de emprego no âmbito da EBSEH não poderão estabelecer, como título, o cômputo do tempo de exercício em atividades correlatas às atribuições do respectivo emprego.
- e) A atuação de membros da sociedade civil no Conselho Consultivo não será remunerada e será considerada como função relevante.

**18. (Provas: INSTITUTO AOCP - 2017 - EBSEH - Técnico em Radiologia (HUJB – UFCG) De acordo com o estabelecido na Lei 12.550/2011, compete à EBSEH.**

- a) prestar serviços de apoio à geração do conhecimento em pesquisas avançadas, clínicas e aplicadas, somente nos hospitais universitários federais.
- b) prestar serviços de apoio à geração do conhecimento em pesquisas básicas, clínicas e aplicadas, somente nos hospitais universitários estaduais.
- c) prestar serviços de apoio ao processo de gestão dos hospitais universitários e estaduais, com implementação de sistema de gestão múltiplo com geração de indicadores quantitativos e qualitativos para o estabelecimento de metas.
- d) prestar serviços de apoio ao processo de gestão orçamentária dos hospitais universitários federais e particulares conveniados, com implementação de sistema de gestão único para o cumprimento de metas pré-estabelecidas.
- e) administrar unidades hospitalares, bem como prestar serviços de assistência médico-hospitalar, ambulatorial e de apoio diagnóstico e terapêutico à comunidade, no âmbito do SUS.

**19. (INSTITUTO AOCP - 2017 - EBSEH - (HRL - UFS) De acordo com o que estabelece a Lei Federal nº 12.550/2011, assinale a alternativa correta.**

- a) A Empresa Brasileira de Serviços Hospitalares (EBSEH) tem personalidade jurídica de direito público e patrimônio próprio, é vinculada ao Ministério da Saúde, com prazo de duração de vinte anos, prorrogáveis por igual período, em caso de manutenção das necessidades que a instituiu.
- b) A EBSEH não poderá criar subsidiárias para o desenvolvimento de atividades inerentes ao seu objeto social.
- c) A EBSEH terá seu capital social dividido em parte sob propriedade da União e parte sob a propriedade da iniciativa privada, vedada a participação de empresas multinacionais.
- d) É dispensada a licitação para a contratação da EBSEH pela administração pública para realizar atividades relacionadas ao seu objeto social.
- e) A EBSEH, em respeito ao princípio da autonomia universitária, não poderá prestar os serviços relacionados às suas competências mediante contrato com as instituições federais de ensino ou instituições congêneres.



**20. (Prova: CESPE - 2018 - EBSEH - Conhecimentos Básicos) Com relação ao Regimento Interno da EBSEH, julgue o item a seguir. O Conselho Fiscal da EBSEH é órgão de administração da empresa, e seus membros devem ser dotados de notório saber.**

- ( ) Certo.  
( ) Errado.

**21. (CESPE - 2018 - EBSEH - Conhecimentos Básicos) Acerca da Empresa Brasileira de Serviços Hospitalares (EBSEH), julgue o item a seguir. Se um órgão público tiver interesse em contratar a EBSEH para realizar atividades relacionadas ao objeto social da empresa, a licitação será dispensada.**

- ( ) Certo.  
( ) Errado.

**22. (INSTITUTO AOCP - 2017 - EBSEH - Analista de Tecnologia da Informação - Processos (HUIB – UFCG) Em relação à EBSEH, assinale a alternativa correta de acordo com o que estabelece a Lei 12.550/2011.**

- a) É obrigatória a licitação para a contratação da EBSEH pela administração pública para realizar atividades relacionadas ao seu objeto social.  
b) A atuação de membros da sociedade civil no Conselho Consultivo da EBSEH será remunerada de acordo com a relevância de sua função.  
c) O regime de pessoal permanente da EBSEH será o estatutário, condicionada a contratação à prévia aprovação em concurso público de provas ou de provas e títulos.  
d) É empresa pública com personalidade jurídica de direito público, vinculada ao Ministério da Saúde e com prazo de duração indeterminado.  
e) É dispensada a licitação para a contratação da EBSEH pela administração pública para realizar atividades relacionadas ao seu objeto social.

**23. (INSTITUTO AOCP - 2016 - EBSEH - Enfermeiro (CH-UFGA) Referente à administração e ao funcionamento da EBSEH, assinale a alternativa correta. Conforme as disposições da Lei nº 12.550/2011,**

- a) o lucro líquido da EBSEH será revertido em favor da União.  
b) o regime de pessoal permanente da EBSEH será o celetista.  
c) não se admite a contratação pela EBSEH de pessoal por tempo determinado.



- d) a EBSEH será administrada por um Diretor não remunerado.
- e) ato do Congresso Nacional aprovará o estatuto da EBSEH.

**24. (Provas: IBFC - 2016 - EBSEH - Assistente Administrativo (HU-FURG) Considere as disposições do Decreto nº 7.661, de 28/12/2011, que trata da EBSEH (Empresa Brasileira de Serviços Hospitalares) e assinale a alternativa correta sobre seus órgãos estatutários.**

- a) São órgãos estatutários da EBSEH: Conselho de Administração, Diretoria Executiva, Conselho de Diretores e Colegiado Financeiro.
- b) São órgãos estatutários da EBSEH: Conselho de Administração, Diretoria Financeira, Conselho de Diretores e Colegiado Financeiro.
- c) São órgãos estatutários da EBSEH: Conselho de Administração, Diretoria Financeira, Conselho Fiscal e Colegiado Financeiro.
- d) São órgãos estatutários da EBSEH: Conselho de Administração, Diretoria de Planejamento, Conselho de Diretores e Colegiado Fiscal.
- e) São órgãos estatutários da EBSEH: Conselho de Administração, Diretoria Executiva, Conselho Fiscal e Conselho Consultivo.

**25. (CESPE - 2018 - EBSEH - Conhecimentos Básicos - Cargos de Nível Médio) cerca da Empresa Brasileira de Serviços Hospitalares (EBSEH), julgue o seguinte item. A EBSEH pode celebrar contrato temporário de emprego, nos termos da legislação pertinente, mediante processo seletivo simplificado, e está sujeita à fiscalização do Tribunal de Contas da União.**

- ( ) Certo.
- ( ) Errado.

**26. (Provas: IBFC - 2017 - EBSEH - Advogado (HUGG-UNIRIO) A Lei Federal nº 12.550, de 15 de dezembro de 2011, autorizou o Poder Executivo a criar a Empresa Brasileira de Serviços Hospitalares, bem como definiu suas competências. No que diz respeito a essas competências definidas pela legislação, analise as afirmativas abaixo, dê valores Verdadeiro (V) ou Falso (F).**

- ( ) Prestar serviços de apoio ao processo de gestão dos hospitais universitários e federais e a outras instituições congêneres, com implementação de sistema de gestão único com geração de indicadores quantitativos e qualitativos para o estabelecimento de metas.
- ( ) Apoiar a execução de planos de ensino e pesquisa de instituições federais de ensino superior e de outras instituições congêneres, cuja vinculação com o campo da saúde pública ou com outros aspectos da sua atividade torne necessária essa cooperação, em especial na implementação das residências médica,



multiprofissional e em área profissional da saúde, nas especialidades e regiões estratégicas para o Poder Executivo.

( ) Administrar unidades hospitalares, bem como prestar serviços de assistência médico-hospitalar, ambulatorial e de apoio diagnóstico e terapêutico à comunidade, no âmbito do SUS (Sistema Único de Saúde).

( ) Prestar serviços de apoio à geração do conhecimento em pesquisas básicas, clínicas e aplicadas nos hospitais universitários federais e a outras instituições congêneres .

**Assinale a alternativa que apresenta a sequência correta de cima para baixo.**

a) F, V, F, F

b) V, F, V, V

c) V, F, V, F

d) V, V, V, F

e) F, F, V, F

**27. (Provas: CESPE - 2018 - EBSEH - Conhecimentos Básicos) acerca da Empresa Brasileira de Serviços Hospitalares (EBSEH), julgue o seguinte item. É vedado à EBSEH patrocinar entidade fechada de previdência privada.**

( ) Certo.

( ) Errado.

**28. (INSTITUTO AOCP - 2015 - EBSEH - (HC-UFG) Assinale a alternativa correta.**

a) As instituições congêneres de que trata a Lei 12.550/2011 referem-se exclusivamente às instituições públicas federais que desenvolvam atividades de ensino e pesquisa na área da saúde.

b) Os servidores titulares de cargo efetivo em exercício na instituição federal de ensino que exerçam atividades relacionadas ao objeto da EBSEH poderão ser a ela cedidos para realização de atividades de assistência à saúde e administrativas.

c) Parte do lucro líquido da EBSEH deverá ser entregue aos cofres da União, para investimento em campanha de saúde preventiva.

d) A EBSEH será administrada por um Conselho de Administração, com funções fiscalizatórias, por uma Diretoria Executiva e com funções deliberativas, por um Conselho Fiscal e um Conselho Consultivo.

e) A atuação de membros da sociedade civil no Conselho Consultivo da Empresa Brasileira de Serviços Hospitalares será remunerada e será considerada função relevante.



**29. (IBFC - 2020 - EBSEH) Leia abaixo o inciso IV do Art. 4º da Legislação EBSEH.**

Cabe a EBSEH prestar serviços de apoio à geração do \_\_\_\_\_ em pesquisas básicas, clínicas e aplicadas nos hospitais \_\_\_\_\_ federais e a outras instituições congêneres'.

Assinale a alternativa que preencha correta e respectivamente as lacunas.

- a) envolvimento / universitários
- b) envolvimento / particulares
- c) conhecimento / universitários
- d) conhecimento / particulares
- e) momento / universitários

**30. (VUNESP - 2020 - EBSEH) De acordo com os termos da Lei Federal nº 12.550/2011, que trata da Empresa Brasileira de Serviços Hospitalares, é correto afirmar que**

- a) a EBSEH possui personalidade jurídica de direito público, com patrimônio destinado pela União, e está vinculada ao Ministério da Saúde.
- b) a integralização do capital social será realizada com recursos oriundos de dotações consignadas da União, bem como pela incorporação de qualquer espécie de bens e direitos suscetíveis de avaliação em dinheiro.
- c) no desenvolvimento de suas atividades de assistência à saúde, a EBSEH observará as orientações emanadas sobre saúde pelo Ministério da Educação.
- d) compete à EBSEH elaborar os planos de educação e pesquisa de instituições federais de ensino superior e de outras instituições congêneres que tenham vinculação com o campo da saúde pública ou com outros aspectos da sua atividade.
- e) é indispensável a licitação para a contratação da EBSEH pela administração pública para realizar atividades relacionadas ao seu objeto social.



31. (VUNESP - 2020 - EBSEH) Um funcionário da EBSEH utilizou-se, indevidamente, de um conteúdo sigiloso, com o fim de beneficiar um parente, comprometendo a credibilidade de um certame que é de interesse público, e, por sua ação, causou danos à Administração Pública. Neste caso, e conforme disposto na Lei Federal nº 12.550/2011, este funcionário estará sujeito a uma pena de

- a)detenção de 30 (trinta) dias e multa.
- b)detenção de 01 (um) ano e multa de 02 (dois) salários mínimos.
- c) reclusão de 02 (dois) a 06 (seis) anos, com aumento da pena de  $\frac{1}{3}$  (um terço), e multa.
- d) reclusão de 01 (um) a 03 (três) anos e multa no valor de 50% (cinquenta por cento) do valor integral de seus vencimentos.
- e) demissão a bem do serviço público e pagamento de multa no valor de 03 (três) vezes o valor de sua remuneração.



01	02	03	04	05	06	07	08
A	C	C	A	A	C	C	A
09	10	11	12	13	14	15	16
C	B	D	A	D	A	B	A
17	18	19	20	21	22	23	24
E	E	D	Errado	Certo	E	B	E
25	26	27	28	29	30	31	
Certo	B	Errado	B	C	B	C	



# ESSA LEI TODO MUNDO CONHECE: PIRATARIA É CRIME.

Mas é sempre bom revisar o porquê e como você pode ser prejudicado com essa prática.



**1** Professor investe seu tempo para elaborar os cursos e o site os coloca à venda.



**2** Pirata divulga ilicitamente (grupos de rateio), utilizando-se do anonimato, nomes falsos ou laranjas (geralmente o pirata se anuncia como formador de "grupos solidários" de rateio que não visam lucro).



**3** Pirata cria alunos fake praticando falsidade ideológica, comprando cursos do site em nome de pessoas aleatórias (usando nome, CPF, endereço e telefone de terceiros sem autorização).



**4** Pirata compra, muitas vezes, clonando cartões de crédito (por vezes o sistema anti-fraude não consegue identificar o golpe a tempo).



**5** Pirata fere os Termos de Uso, adultera as aulas e retira a identificação dos arquivos PDF (justamente porque a atividade é ilegal e ele não quer que seus fakes sejam identificados).



**6** Pirata revende as aulas protegidas por direitos autorais, praticando concorrência desleal e em flagrante desrespeito à Lei de Direitos Autorais (Lei 9.610/98).



**7** Concurseiro(a) desinformado participa de rateio, achando que nada disso está acontecendo e esperando se tornar servidor público para exigir o cumprimento das leis.



**8** O professor que elaborou o curso não ganha nada, o site não recebe nada, e a pessoa que praticou todos os ilícitos anteriores (pirata) fica com o lucro.



Deixando de lado esse mar de sujeira, aproveitamos para agradecer a todos que adquirem os cursos honestamente e permitem que o site continue existindo.