

Aula 00

*STJ - Passo Estratégico de Informática -
2024 (Pós-Edital)*

Autor:

Thiago Rodrigues Cavalcanti

26 de Agosto de 2024

SISTEMA OPERACIONAL WINDOWS

Sumário

Apresentação.....	3
O que é o Passo Estratégico?	3
Análise Estatística	4
Roteiro de revisão e pontos do assunto que merecem destaque	5
Windows	6
Windows 10.....	6
Requisitos para instalação e uso de recursos específicos	9
Contas de usuário	11
Organização dos arquivos	12
Windows 11	14
Comparação Windows 10 x Windows 11	19
Requisitos do sistema	20
Explorador de arquivos	21
Contas de usuário	28
Teclas de atalho	32
Gerenciador de Tarefas.....	35
Explorador de Arquivos	37
Formas de Acesso.....	37
Pastas	38
Segurança	43



Extensões mais conhecidas	43
Painel de Controle / Configurações do Windows	44
Categoria.....	45
Ícones grandes	46
Ícones pequenos.....	46
Aposta estratégica	47
Questões estratégicas	48
Questionário de revisão e aperfeiçoamento.....	57
Perguntas	57
Perguntas com respostas.....	58
Lista de Questões Estratégicas	59
Gabarito.....	64

APRESENTAÇÃO

Olá Senhoras e Senhores,

Eu me chamo Thiago Cavalcanti. Sou funcionário do Banco Central do Brasil, passei no concurso em 2010 para Analista de Tecnologia da Informação (TI). Atualmente estou de licença, cursando doutorado em economia na UnB. Também trabalho como professor de TI no Estratégia e sou o analista do Passo Estratégico de Informática.

Tenho graduação em Ciência da Computação pela UFPE e mestrado em Engenharia de Software. Já fui aprovado em diversos concursos tais como ANAC, BNDES, TCE-RN, INFRAERO e, claro, Banco Central. A minha trajetória como concurseiro durou pouco mais de dois anos. Neste intervalo, aprendi muito e vou tentar passar um pouco desta minha experiência ao longo deste curso.

O QUE É O PASSO ESTRATÉGICO?

O Passo Estratégico é um material escrito e enxuto que possui dois objetivos principais:



- a) orientar revisões eficientes;
- b) destacar os pontos mais importantes e prováveis de serem cobrados em prova.

Assim, o Passo Estratégico pode ser utilizado tanto para **turbinar as revisões dos alunos mais adiantados nas matérias, quanto para maximizar o resultado na reta final de estudos por parte dos alunos que não conseguirão estudar todo o conteúdo do curso regular.**

Em ambas as formas de utilização, como regra, **o aluno precisa utilizar o Passo Estratégico em conjunto com um curso regular completo.**

Isso porque nossa didática é direcionada ao aluno que já possui uma base do conteúdo.

Assim, se você vai utilizar o Passo Estratégico:

a) **como método de revisão**, você precisará de seu curso completo para realizar as leituras indicadas no próprio Passo Estratégico, em complemento ao conteúdo entregue diretamente em nossos relatórios;

b) **como material de reta final**, você precisará de seu curso completo para buscar maiores esclarecimentos sobre alguns pontos do conteúdo que, em nosso relatório, foram eventualmente expostos utilizando uma didática mais avançada que a sua capacidade de compreensão, em razão do seu nível de conhecimento do assunto.

Seu cantinho de estudos famoso!

Poste uma foto do seu cantinho de estudos nos stories do Instagram e nos marque:



[@passoestrategico](https://www.instagram.com/passoestrategico)

Vamos repostar sua foto no nosso perfil para que ele fique famoso entre milhares de concurseiros!

ANÁLISE ESTATÍSTICA

Inicialmente, convém destacar os percentuais de incidência de todos os assuntos previstos no nosso curso – quanto maior o percentual de cobrança de um dado assunto, maior sua importância:

Assunto	Grau de incidência em concursos similares
	Cebraspe
7 Ciência de Dados. 7.1 Governança da informação.	25,22%



1 Sistema operacional Windows.	17,39%
3.4 Sítios de busca e pesquisa na Internet. 3.5 Mídias sociais. 5.4 Armazenamento de dados na nuvem (cloud storage).	11,30%
3 Redes de computadores. 3.1 Conceitos básicos, ferramentas, aplicativos e procedimentos de Internet e intranet. 3.2 Redes privadas virtuais (VPN).	8,70%
5 Segurança da informação e segurança cibernética.	7,83%
3.3 Programas de navegação na Internet (Microsoft Edge, Mozilla Firefox e Google Chrome).	6,96%
2 Aplicativos do pacote Microsoft Office 365. 2.1 Word.	6,09%
2 Aplicativos do pacote Microsoft Office 365. 2.1 Excel.	5,22%
6 Dados. 6.1 Conceitos, atributos, métricas, transformação de dados.	5,22%
2 Aplicativos do pacote Microsoft Office 365. 2.1 Outlook.	2,61%
2 Aplicativos do pacote Microsoft Office 365. 2.1 PowerPoint.	1,74%
4 Conceitos de organização e de gerenciamento de informações, arquivos, pastas e programas.	1,74%
2 Aplicativos do pacote Microsoft Office 365. 2.1 Teams, OneDrive e SharePoint.	0,00%

ROTEIRO DE REVISÃO E PONTOS DO ASSUNTO QUE MERECEM DESTAQUE

A ideia desta seção é apresentar um roteiro para que você realize uma revisão completa do assunto e, ao mesmo tempo, destacar aspectos do conteúdo que merecem atenção.

Para revisar e ficar bem preparado no assunto, você precisa, basicamente, seguir os passos a seguir:



Windows



O Windows foi lançado pela Microsoft em novembro de 1985. A primeira versão do S.O. foi a tentativa inicial da companhia em entregar uma interface gráfica em 16 bits.

O Windows 7 foi lançado em 2009 e disputa o topo do ranking na preferência de usuários com o XP. A interface gráfica trouxe pequenas mudanças em relação ao seu antecessor. Mas em contrapartida ele é mais rápido, estável e fácil de utilizar. Outros recursos como suporte a processadores com múltiplos núcleos, unidades SSD e múltiplas placas de vídeo foram grandes inovações.

Em 2014 foi anunciado o Windows 10 (lançado apenas em 2015), que se destacou pela reversão da interface para o tradicional paradigma desktop do Windows 7, com Barra de Tarefas e Menu Iniciar. Mais adiante veremos os principais recursos e novidades dessa versão.

Windows 10

O Windows 10 foi lançado em 29 de julho de 2015 e se consolidou como uma das versões mais estáveis e eficientes já disponibilizada pela Microsoft. Com a proposta reformular a experiência dos usuários com o sistema operacional, o Windows 10 tornou-se uma aposta de um novo modelo de comercialização do software. A Microsoft liberou até mesmo atualização gratuita para os usuários em seu primeiro ano. Depois, liberou diversas atualizações que além de corrigir falhas de sistema serviram para aperfeiçoar a forma como interagimos com a plataforma.

Apresentado em 7 edições: Home, Pro, Education, Enterprise, Mobile, Mobile Enterprise e IoT Core, o Windows 10 marcou a volta do Menu Iniciar, porém modernizado, com um design diferenciado e recursos extras úteis para os consumidores.



A edição **Home** é a mais simples, destinada aos usuários domésticos que utilizam PCs, notebooks, tablets e dispositivos 2 em 1.

Foi disponibilizada gratuitamente em formato de atualização (durante o primeiro ano de lançamento) para usuários das versões 7 e 8.1.

Conta com a maioria das funcionalidades apresentadas para o Windows 10:

- Cortana como assistente pessoal (em mercados selecionados)
- Navegador padrão Microsoft Edge
- O recurso Continuum para os aparelhos compatíveis
- Windows Hello (reconhecimento facial, íris e digitais para autenticação)
- Streaming de jogos do Xbox One
- Alguns dos primeiros apps universais, como Photos, Maps, Mail, Calendar, Music e Vídeo.

A edição **Pro**, assim como a Home, também é destinada para os PCs, notebooks, tablets e dispositivos 2 em 1. Esta é a versão mais completa do Windows 10 e é a recomendada para pequenas empresas, graças aos seus recursos de segurança digital, suporte remoto, produtividade e uso de sistemas baseados na nuvem.

As funcionalidades importantes desta edição são:

- **Bitlocker** – recurso que oferece a possibilidade de criptografar o disco rígido do computador com a finalidade de fornecer mais segurança aos dados.
- **Conexão de área de trabalho remota** – permitindo que o computador seja acessado e controlado remotamente. Imagine que você consegue acessar o computador do seu concorrente, a partir da sua máquina, e ver o que ele está estudando neste momento. Além disso, ao movimentar o mouse e o teclado, você estará manipulando o computador dele.
- **Máquinas virtuais** – Um software de ambiente computacional em que um sistema operacional ou programa pode ser instalado e executado dentro de outro sistema operacional. De maneira mais simplificada, podemos dizer que a máquina virtual funciona como um “computador dentro do computador”.
- **Ingresso em domínio (rede corporativa)** – Domínio é um agrupamento lógico de computadores em rede que compartilham recursos em um banco de dados de segurança comum, onde a administração e autenticação são centralizadas. Existe um diretório onde todas as contas de usuário são armazenadas, este banco é chamado de Active Directory e um usuário precisa somente de uma conta para ter acesso ao mesmo e obter recursos compartilhados no domínio. Os domínios apresentam grande facilidade de administração e controle, e são expansíveis (escaláveis), podendo suportar desde pequenos grupos até milhares de estações.

Essas duas edições são as principais no contexto de concursos públicos, agora vejamos algumas características das demais edições.

Mobile: Essa é a edição do Windows 10 destinada a aparelhos móveis, que engloba os dispositivos de tela pequena e sensíveis ao toque, como smartphones e tablets.

Enterprise: Essa edição é construída sobre o Windows 10 Pro e é destinada ao mercado corporativo. Conta com recursos de segurança digital que são prioridade para perfis corporativos. Possui como característica de licenciamento por volume (unidadeE).



Education: Construído sobre o Windows 10 Enterprise, a edição Education é destinada a atender as necessidades do ambiente educacional. Os funcionários, administradores, professores e estudantes poderão aproveitar os recursos. Possui seu método de distribuição baseado em um licenciamento acadêmico. Lembro que o Centro de Informática da UFPE disponibilizava por meio do programa de licenciamento acadêmico o sistema operacional para os alunos, professores e funcionários.

Mobile Enterprise: Projetado para smartphones e tablets do setor corporativo.

IoT Core: Claro que a Microsoft não deixaria de pensar no setor de IoT (Internet of Things, ou internet das coisas), que está em forte crescimento e disseminação no mercado nos últimos anos. Trata-se da intenção de interligar todos os dispositivos à rede e coordenar a utilização dos mesmos. Um exemplo interessante seria sua máquina de fazer pão, você pode programar para enviar uma mensagem do seu celular para a máquina que prepara seu pão e deixa quentinho para o momento que você chegar em casa.

Novidades do Windows 10

A Microsoft na versão 10 do Windows apresenta algumas novidades para melhorar a interação com o usuário e trazer mais segurança no acesso ao sistema. Já apresentamos algumas dessas funcionalidades anteriormente. Vamos revisar esses conceitos abaixo e apresentar outras novidades que foram implementadas:

- **Plataforma unificada** – permite que o mesmo Windows 10 utilizado em computadores seja usado em tablets, smartphones e outros aparelhos.
- **Assistente pessoal** – A Cortana é acionada por voz ou texto na barra de tarefas, ao lado do menu Iniciar. Apresenta informações relacionadas ao clima e localização, pode mostrar lembretes, além de selecionar notícias baseadas em preferências do usuário. A figura abaixo apresenta a logo do assistente.



- **Central de ações** – este recurso permite acesso rápido ao modo tablet, bluetooth, wi-fi, brilho da tela, modo avião, modo noturno, notas e configurações.
- **Áreas de trabalho virtuais** – a partir do botão “Task view” na barra de tarefas podem ser criadas áreas de trabalho virtuais, que terão seus apps e widgets próprios, como páginas de um smartphone.
- **Microsoft Edge** – em substituição ao Internet Explorer, a Microsoft desenvolveu um novo navegador nativo para o Windows 10. O programa tem como características a leveza, a rapidez e o layout baseado em padrões da web. Outro ponto interessante é que o Edge é o leitor de pdf padrão do Windows. Vejamos na figura abaixo a interface padrão da ferramenta.



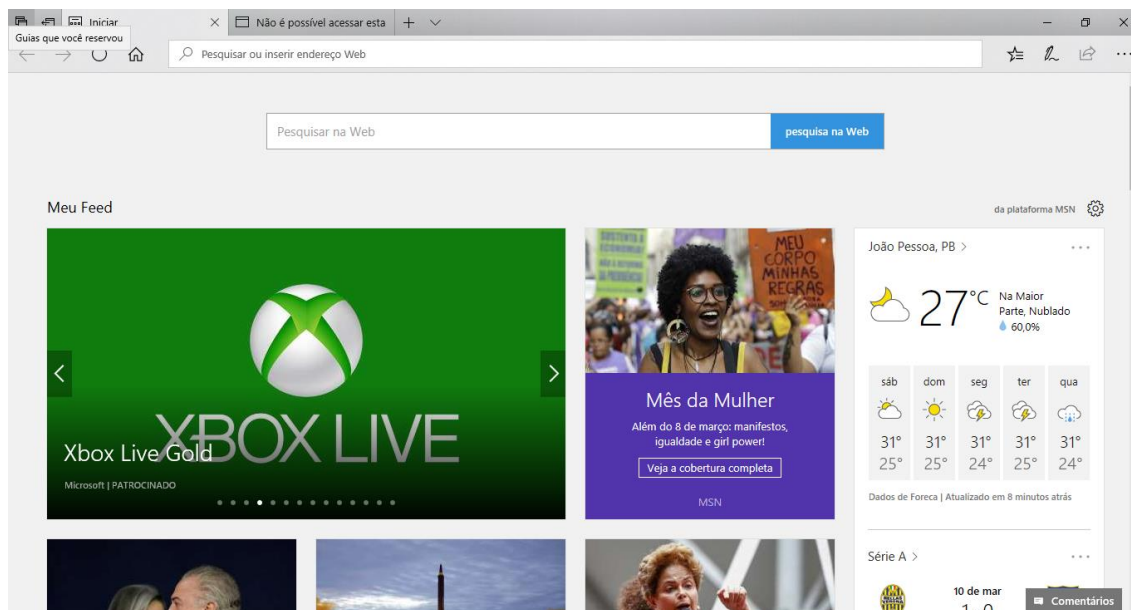

- **Continuum** – esta funcionalidade permite que smartphones compatíveis com a tecnologia possam se conectar a um monitor e trabalhar através dele como se estivesse em um computador. O Microsoft Continuum permite que a transição entre o uso de um dispositivo mobile e uma experiência de desktop seja feita de forma fluida, direta e intuitiva.
- **Windows Hello** – novo sistema de segurança digital para autenticação nas plataformas da Microsoft. O sistema inclui métodos de reconhecimento por digitais, rosto e íris. O Windows Hello é uma maneira mais pessoal de entrar em seus dispositivos Windows 10. Basta seu olhar ou um toque. Você receberá segurança de nível empresarial sem precisar digitar uma senha. Veja na figura acima uma ideia da verificação facial oferecida pelo Hello.

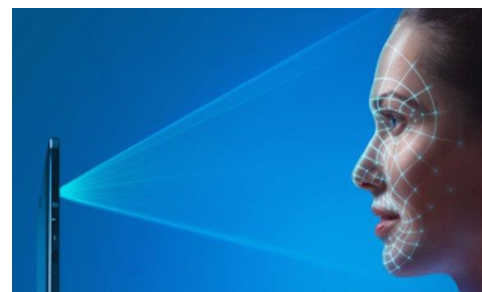

Requisitos para instalação e uso de recursos específicos

De acordo com a Microsoft, para instalar e executar o Windows 10 é necessário:

- Processador de 1 gigahertz (GHz) ou mais rápido ou SoC (System on a Chip - Sistema em um Chip. Um único chip é capaz de conter processador, memória e até placa de vídeo).
- Memória RAM de 1 gigabyte (GB) para versão 32 bits e 2 gigabytes (GB) para versão 64 bits.
- Espaço em disco rígido (HD) de 16 gigabytes (GB) para versão 32 bits e 20 gigabytes (GB) para versão 64 bits.
- Placa gráfica (vídeo) com suporte a DirectX9 ou posterior com driver WDDM 1.0.
- Tela com resolução mínima de 800x600 pixels.

Para o uso de determinados recursos ainda é necessário:



- O reconhecimento de voz varia de acordo com o microfone do dispositivo. Para melhorar a experiência de fala, você precisará dos seguintes itens:
 - Grupo de microfones de alta fidelidade.
 - Driver de hardware com a geometria do conjunto de microfones exposta.
- Para o Windows Hello é necessária uma câmera com iluminação infravermelho especializada em reconhecimento facial ou um leitor de impressão digital que dê suporte ao Windows Biometric Framework.
- A autenticação de dois fatores / em duas etapas, requer o uso de um PIN, Biometria (leitor de impressão digital ou câmera com iluminação infravermelho) ou um telefone com recursos de Wi-Fi ou Bluetooth.
- O recurso de toque, precisa de um tablet ou um monitor que dê suporte a multitoque.
- Para alguns recursos é necessário ter uma conta da Microsoft.
- O Logon Seguro (Ctrl + Alt + Del) em tablets sem um teclado funciona apenas em tablets com o botão Windows, pois a combinação de teclas em um tablet feita da seguinte forma: o botão Windows + botão de energia.
- Alguns jogos e programas podem exigir uma placa gráfica compatível com DirectX 10 ou posterior para proporcionar o desempenho ideal.
- O recurso BitLocker To Go exige um pen drive.
- O BitLocker exige o TPM (Trusted Platform Module) 1.2, o TPM 2.0 ou um pen drive. Em computação, Trusted Platform Module (TPM) é tanto o nome dado a uma especificação publicada que detalha as características de um criptoprocessador seguro, capaz de armazenar chaves criptográficas que protejam informações, quanto o nome genérico de implementações desta especificação, frequentemente denominadas de "chip TPM" ou "TPM Security Device" (Dell). A especificação TPM é obra do Trusted Computing Group.
- O Hyper-V Client exige um sistema de 64 bits com recursos de SLAT (conversão de endereço de segundo nível) e 2 GB adicionais de RAM. Para conhecimento, a função do Hyper-V permite criar e gerenciar um ambiente de computação virtualizado, usando a tecnologia de virtualização interna do Windows Server.
- O recurso Miracast exige uma placa de vídeo que dê suporte a WDDM (Windows Display Driver Model) 1.3 e um adaptador Wi-Fi que dê suporte a Wi-Fi Direct. Esclarecendo, o Miracast é uma tecnologia sem fio que o computador pode usar para projetar sua tela em televisões, projetores e media players de streaming compatíveis com Miracast. Você pode usá-la para compartilhar suas tarefas no computador, fazer uma apresentação de slides ou até jogar seu jogo favorito em uma tela maior. É semelhante ao Chromecast. Veja imagem do Miracast na figura.
- O recurso Wi-Fi Direct Printing requer um adaptador Wi-Fi que dê suporte a Wi-Fi Direct e um dispositivo que dê suporte a Wi-Fi Direct Printing. Esse recurso serve para configurar e utilizar a impressora sem utilização de cabos.
- O recurso InstantGo funciona apenas com computadores projetados para Modo de Espera Conectado. O InstantGo liga instantaneamente e mantém os blocos e outros serviços online atualizados.
- A criptografia de dispositivo requer um computador com InstantGo e TPM 2.0.



Contas de usuário

Nos sistemas operacionais Windows, o tipo de conta de usuário controla quais tarefas você pode executar no seu computador, em alguns casos pode ser necessário direitos administrativos para executar algumas tarefas ou usar alguns aplicativos.

O Windows 10 oferece dois tipos de contas de usuário:

- **Administradores** – Os administradores têm a liberdade de instalar ou desinstalar softwares no seu computador, criar contas de usuário, alterar senhas, fazer alterações para os outros usuários e para o acesso geral do computador.
- **Usuários Padrão** – Esse tipo de conta permite acesso a maioria dos programas, mas sem a possibilidade de fazer alterações. Também não é permitido fazer configurações que afetam outros usuários do computador.

Apesar de permitir usuários do tipo administrador, a conta de “Administrador” interna fica, por padrão, desabilitada.

Existem duas formas para adicionar uma nova conta no Windows 10. A primeira é ter uma conta na Microsoft, onde através do e-mail ou do número de telefone o Windows será associado a esta conta. A outra é ignorando esta associação e criando um usuário local, como funcionava no Windows 7.

A partir do Windows 7 a Microsoft agregou um recurso chamado Controle de Conta de Usuário (UAC). Ele é um recurso que ajuda a impedir alterações não autorizadas no computador. O UAC faz isso solicitando a você a permissão ou uma senha de administrador antes de executar ações que possam afetar o funcionamento do computador ou alterar as configurações que afetem outros usuários.

Quando uma permissão ou senha é necessária para concluir uma tarefa, o UAC o notifica com uma das seguintes mensagens:

1ª. O Windows precisa da sua permissão para continuar. Uma função ou programa do Windows que pode afetar outros usuários deste computador precisa da sua permissão para iniciar. Verifique o nome da ação para garantir se é uma função ou um programa que você deseja executar.

2ª. Um programa precisa da sua permissão para continuar. Um programa que não faz parte do Windows precisa da sua permissão para iniciar. Ele tem uma assinatura digital válida indicando seu nome e editor, o que ajuda a garantir que o programa é realmente o que afirma ser. Verifique se este é o programa que você pretendia executar.

3ª. Um programa não identificado deseja ter acesso ao seu computador. Um programa não identificado é aquele que não tem uma assinatura digital válida de seu editor, para garantir que ele seja o que afirma ser. Isso não indica necessariamente um software mal-intencionado, pois muitos programas legítimos mais antigos não têm assinaturas. No entanto, tenha muito cuidado e só permita a execução do programa se ele foi obtido de uma fonte confiável, como o CD original ou o site do editor.



4ª. **Este programa foi bloqueado.** Este é um programa cuja execução o seu administrador bloqueou especificamente no computador. Para executá-lo, é necessário contatar o administrador e solicitar que ele o desbloqueie.

Organização dos arquivos

A partir do Windows 7 a Microsoft alterou o nome de algumas pastas e criou novas pastas padrão. Esse padrão foi mantido na versão 10 do sistema operacional. Abaixo iremos destacar estas pastas e os arquivos que estão dentro delas.

Usuários

A pasta “Documents and settings” passou a se chamar “Usuários”. Esta pasta contém todos os diretórios das contas de usuários que foram criadas.

Ao acessar a pasta de um usuário encontramos as pastas padrão para **músicas, imagens, vídeos, documentos e downloads**, além da pasta **área de trabalho**, onde ficam guardados todos os atalhos e arquivos que estão fixados na área de trabalho.

The screenshot shows a Windows File Explorer window with the address bar set to 'Este Computador > Disco Local (C:) > Usuários > Tecnologia'. The left sidebar shows 'Este Computador' selected. The main pane displays a list of folders and files:

Nome	Data de modificação	Tipo
.ms-ad	26/01/2023 12:48	Pasta de arquivos
Área de Trabalho	26/01/2023 17:21	Pasta de arquivos
Contatos	26/01/2023 11:19	Pasta de arquivos
Documentos	26/01/2023 17:22	Pasta de arquivos
Downloads	26/01/2023 14:10	Pasta de arquivos
Favoritos	26/01/2023 11:19	Pasta de arquivos
Imagens	26/01/2023 11:21	Pasta de arquivos
Jogos Salvos	26/01/2023 11:19	Pasta de arquivos
Links	26/01/2023 11:19	Pasta de arquivos
Músicas	26/01/2023 11:19	Pasta de arquivos
Objetos 3D	26/01/2023 11:19	Pasta de arquivos
OneDrive	26/01/2023 11:21	Pasta de arquivos
Pesquisas	26/01/2023 11:21	Pasta de arquivos
Vídeos	26/01/2023 11:19	Pasta de arquivos

Arquivos de Programas (Program Files)

Nesta pasta ficam instalados por padrão todos os programas instalados no computador e os arquivos necessários para o seu funcionamento.



Nome	Data de modificação	Tipo
Adobe	26/01/2023 12:45	Pasta de arquivos
Common Files	26/01/2023 16:52	Pasta de arquivos
Corel	26/01/2023 16:52	Pasta de arquivos
Google	26/01/2023 12:44	Pasta de arquivos
Internet Explorer	08/09/2022 00:10	Pasta de arquivos
KeyboardNotification	26/01/2023 11:20	Pasta de arquivos
Microsoft Office 15	26/01/2023 17:14	Pasta de arquivos
Microsoft Update Health Tools	26/01/2023 11:27	Pasta de arquivos
ModifiableWindowsApps	07/12/2019 06:14	Pasta de arquivos
Mozilla Firefox	26/01/2023 12:42	Pasta de arquivos
MSBuild	26/01/2023 12:25	Pasta de arquivos
PDF24	26/01/2023 12:50	Pasta de arquivos
Reference Assemblies	26/01/2023 12:25	Pasta de arquivos
SQL Anywhere 16	26/01/2023 13:13	Pasta de arquivos

Windows

Nesta pasta encontramos toda a estrutura do sistema operacional, desde a instalação, configuração e atualizações.



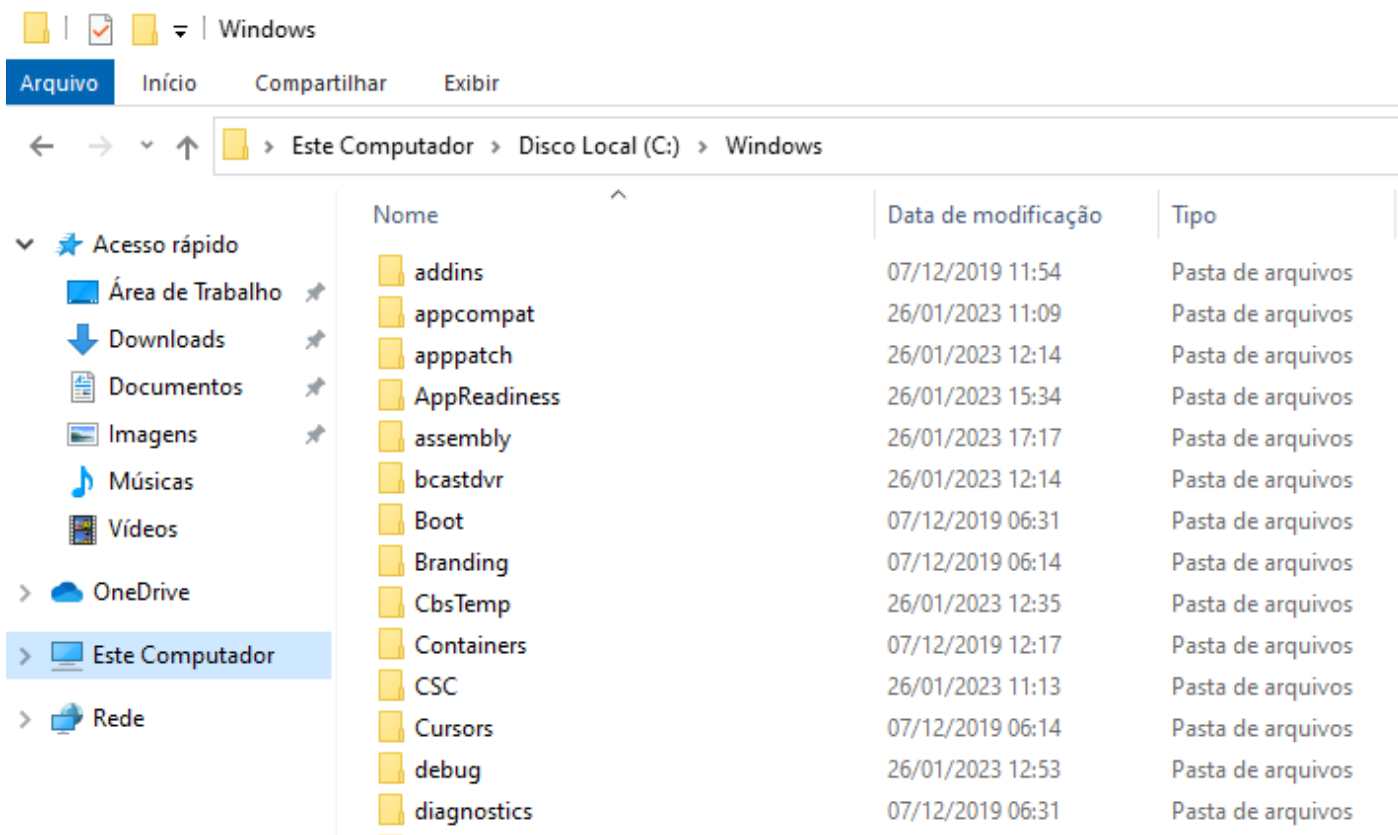

Windows 11

O Windows 11 foi desenvolvido para tornar a vida do usuário mais fácil, criativa, segura e conectada. Ele conta com ferramentas de fácil utilização que permitem otimizar o espaço de trabalho e maximizar a produtividade.

O Windows 11 tem um visual totalmente modificado, desde o Botão Iniciar e a Barra de Tarefas (agora centralizados) até cada som, fonte e ícone, tudo foi feito intencionalmente para, segundo a Microsoft, dar ao usuário uma sensação de calma e facilidade.

Observe na imagem abaixo que botão de Início agora está localizado no centro. O botão de Início está integrado com o Microsoft 365 para mostrar os arquivos recentes, independentemente da plataforma ou dispositivo que era usada para visualizá-los antes, mesmo que fosse um dispositivo Android ou iOS.



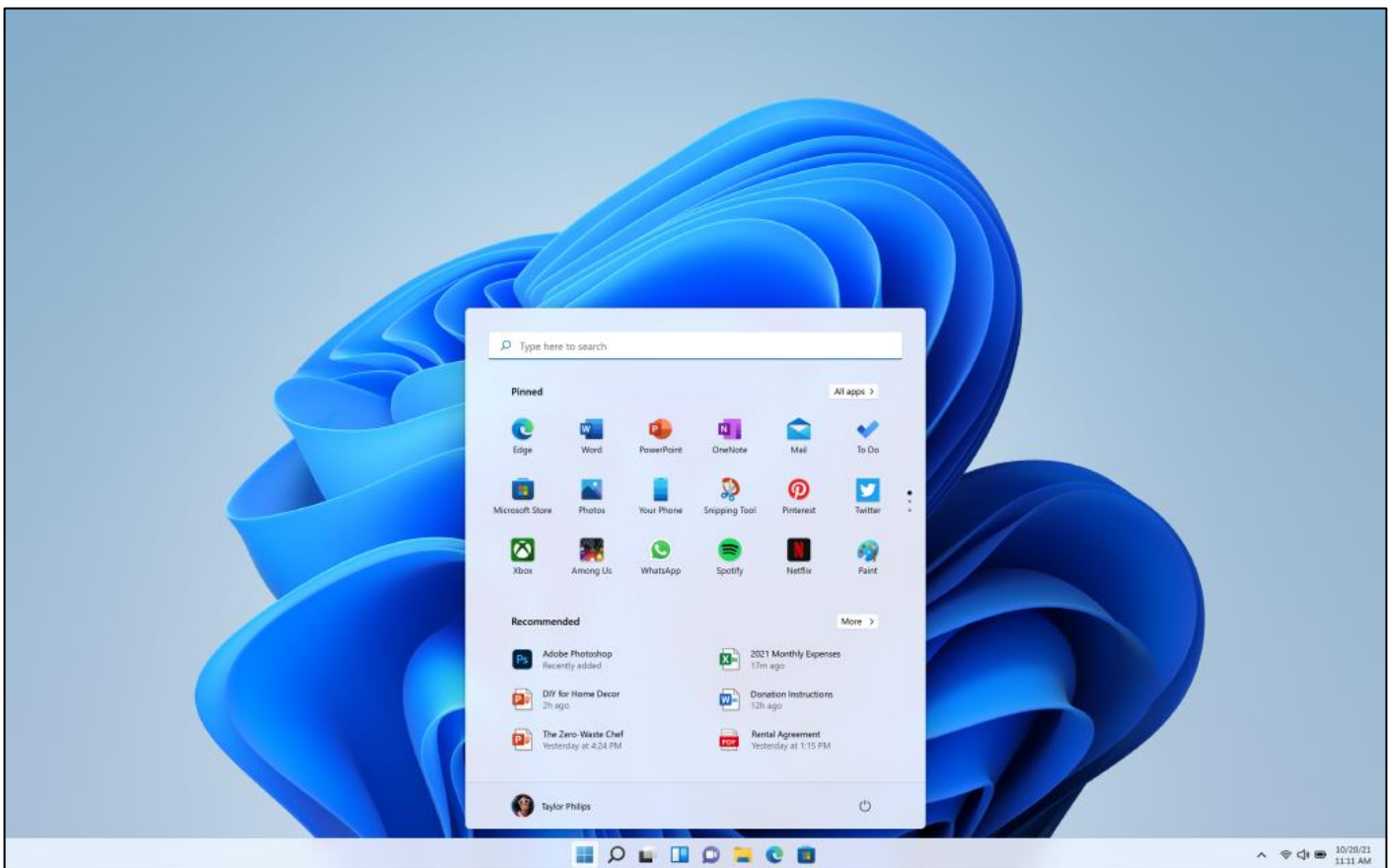

Desde o Windows 7 temos a flexibilidade em relação as janelas, podendo por exemplo, move-las para dividir a tela lado a lado. Como novidade no Windows 11, foram introduzidos os conceitos Snap Layouts, Snap Groups e Desktops para fornecer uma maneira ainda mais poderosa de realizar várias tarefas ao mesmo tempo. Estas são novas funcionalidades criadas para auxiliar o usuário a organizar suas janelas e otimizar o espaço de sua tela para que possa ver o que precisa, da forma que pretende, em um layout visualmente limpo. Também é possível criar áreas de trabalho para cada momento e personalizá-los da maneira que preferir, por exemplo áreas de trabalho diferentes para jogos, trabalho e/ou escola.

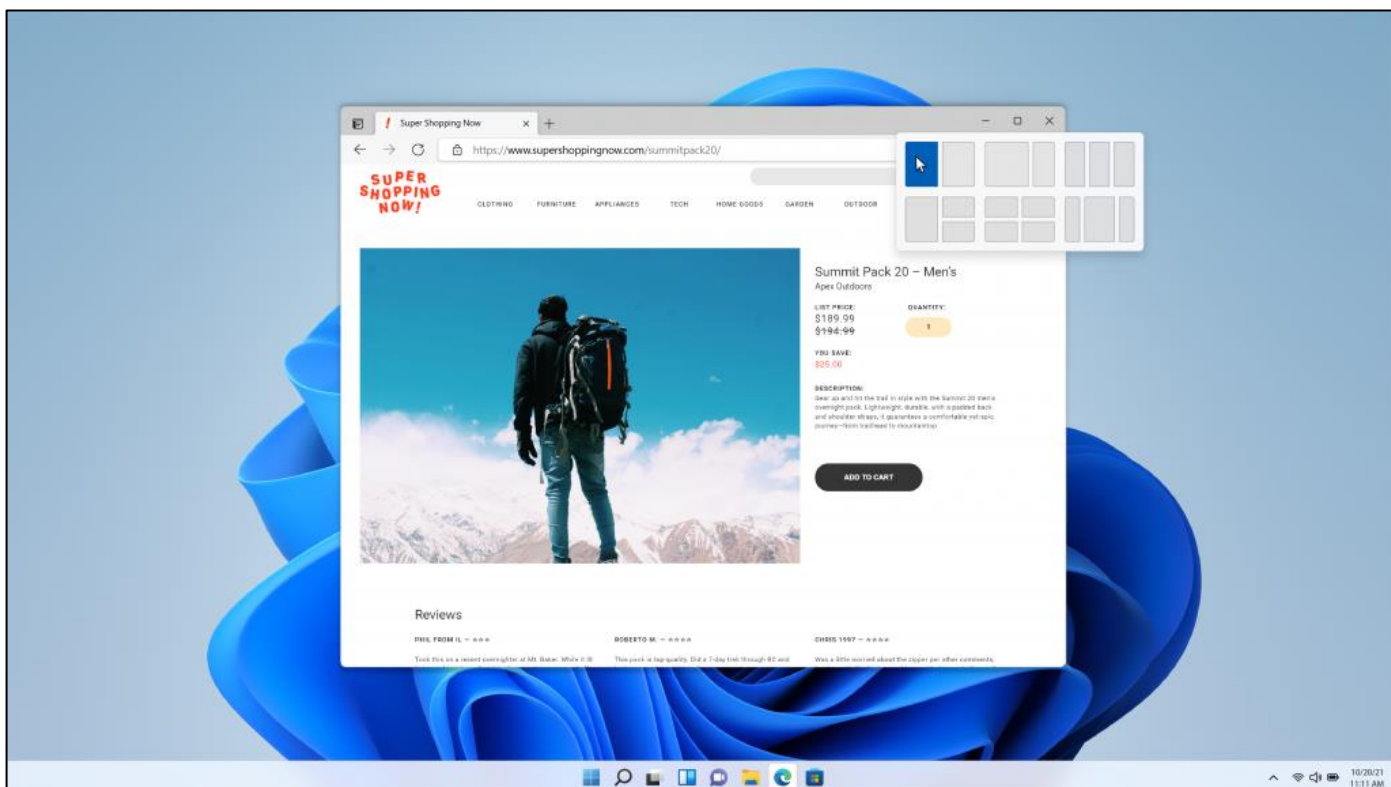

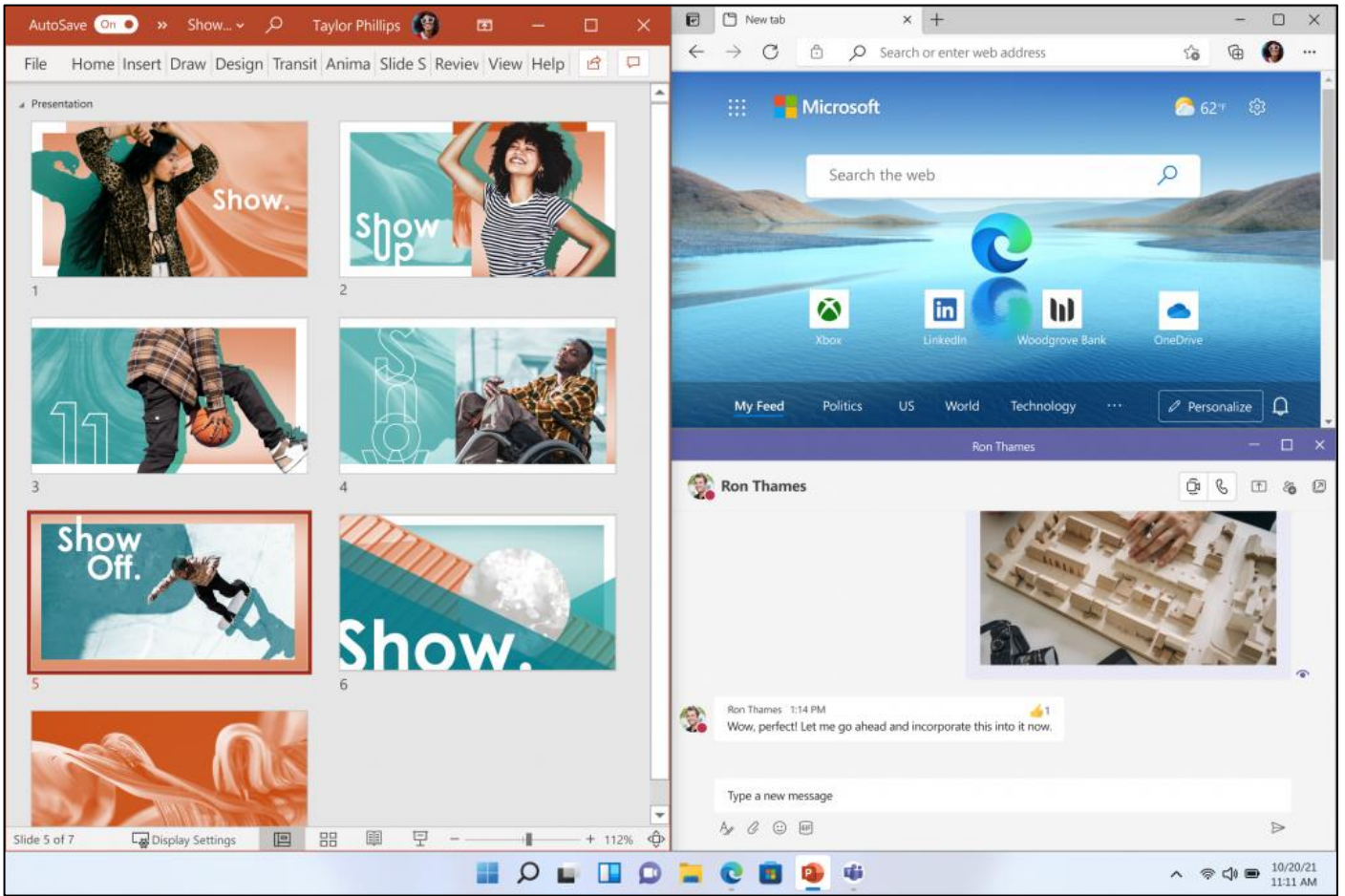

O Windows 11, português do Brasil, possui 6 edições: **Home**, **Home Single Language**, **Education**, **Pro**, **Pro Education** e **Pro for Workstations**.



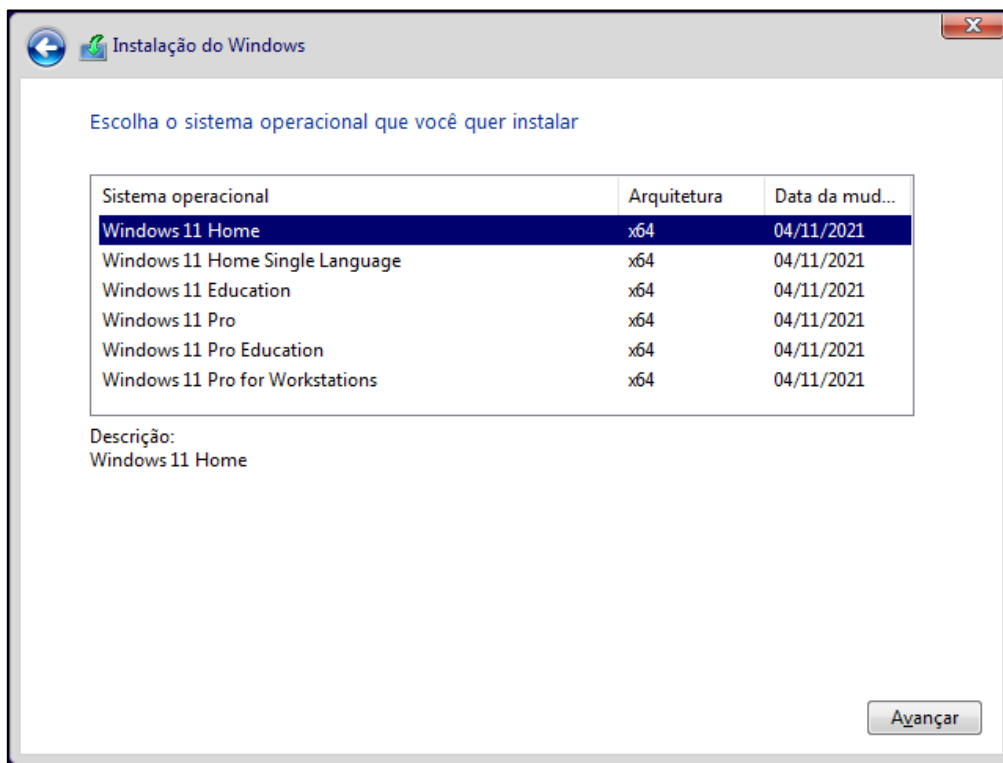

Tela extraída da instalação do Windows 11.

Vamos destacar os principais pontos das quatro principais versões.

- O **Windows 11 Home** é voltado para usuários domésticos, alunos e gamers, o Windows 11 Home é a versão básica do sistema. Em comparação ao Pro e ao Pro para Estações de Trabalho, o Windows Home não possui 7 dos 23 recursos de segurança. Entre as ausências temos a criptografia de dispositivo BitLocker, a integração à Proteção de Informações da Microsoft, Windows Hello para Empresas, a Área Restrita do Windows, o WIP (parte da Proteção de Informações), implementação remota de PCs e o Sistema de Arquivos Resiliente (ReFS). Como os recursos são voltados para o mercado corporativo, a ausência das ferramentas extras, não atrapalham a usabilidade de usuários comuns, mesmo os mais exigentes.
- O **Windows 11 Pro**, de acordo com a Microsoft, foi criado pensando nos ambientes híbridos de trabalho, e possui todos os recursos de trabalho que a versão Home não tem, além de superá-la em 2 nos recursos de segurança. Ele possui, por exemplo, o recurso Área de Trabalho Remota, que permite acessar arquivos, aplicativos e pastas de qualquer lugar usando um dispositivo compatível. As funções extras podem garantir uma melhor usabilidade no ambiente corporativo.
- O **Windows 11 Pro for Workstations** tem como foco em "pessoas com cargas de trabalho avançadas", como cientistas de dados, profissionais de CAD, pesquisadores, equipes de produção de mídia, designers gráficos e animadores. Ele possui todos os recursos das outras versões, além de ferramentas adicionais de segurança e trabalho.



- O **Windows 11 Education** tem como objetivo de fornecer "educação, acessibilidade e inclusão". Esta versão possui controle de instalação de aplicativos e ainda permite transmitir apps em tela cheia para projetores de sala de aula.

Comparação Windows 10 x Windows 11

Recurso	Windows 10	Windows 11
Auto HDR - Produz várias cores mais amplas e vívidas para uma experiência visual verdadeiramente cativante.	Não	Sim
Converse no Microsoft Teams - Alcance qualquer pessoa como preferir (chamada, conversa, texto, vídeo) diretamente da barra de tarefas.	Não	Sim
Grupos de área de trabalho - Alterne entre áreas de trabalho para uma maior organização das janelas abertas.	Não	Sim
DirectStorage - Tenha tempos de carregamento mais rápidos e mundos de jogo mais detalhados.	Não	Sim
Microsoft Store - Encontre os aplicativos, filmes e programas que você adora com mais rapidez e selecione entre uma ampla variedade de aplicativos.	Sim	Sim
Microsoft Teams - Ligue, converse e realize planos em apenas um aplicativo.	Sim	Sim
Novos emojis - Expresse cada frase que escreve com emojis de carinhas, pessoas e celebração.	Não	Sim
Aplicativo Fotos - O aplicativo Fotos atualizado torna a edição e visualização muito mais fáceis.	Sim	Sim
Reencaixe simples - Continue exatamente de onde parou ao ligar/desligar no monitor externo.	Não	Sim
Assistente de Ajuste - O Assistente de Ajuste apresenta Layouts e Grupos, ajudando você a organizar suas janelas abertas em grades perfeitas.	Sim	Sim
Tela sensível ao toque - Novos gestos tornam a navegação com toque muito mais intuitiva.	Sim	Sim
Atualizações - Redução mais rápida no tamanho do download das atualizações no Windows 11.	Não	Sim
Widgets - Fotos. Notícias. Tarefas. Clima. Widgets ajuda você a encontrar conteúdo importante.	Não	Sim



Windows on ARM - Dispositivos com designs finos e leves e duração incrível da bateria que executam os aplicativos importantes para você.	Sim	Sim
--	------------	------------

Requisitos do sistema

De acordo com a Microsoft, os requisitos mínimos do sistema para instalação do Windows 11 são:

Processador	1 GHz (gigahertz) ou mais rápido com 2 ou mais núcleos em um processador de 64 bits compatível ou SoC (System on a Chip).
RAM	4 GB (gigabytes).
Armazenamento	Dispositivo com armazenamento de 64 GB ou mais Observação: Veja abaixo em “Mais informações sobre espaço de armazenamento para manter o Windows 11 atualizado” para obter mais detalhes.
Firmware do sistema	UEFI, compatível com Inicialização Segura. Confira aqui para obter informações sobre como o computador pode conseguir atender a esse requisito.
TPM	TPM (Trusted Platform Module) versão 2.0. Confira aqui para obter instruções sobre como o computador pode ser habilitado para atender a esse requisito.
Placa gráfica	Compatível com DirectX 12 ou posterior com driver WDDM 2.0.
Tela	Tela de alta definição (720p) com mais de 9 polegadas na diagonal, 8 bits por canal de cor.
Conexão com a Internet e conta Microsoft	<p>O Windows 11 Home Edition requer conectividade com a Internet e uma conta Microsoft.</p> <p>Tirar um dispositivo do Windows 11 Home no modo S também requer conectividade com a Internet. Saiba mais sobre o modo S aqui.</p> <p>Em todas as edições do Windows 11, o acesso à internet é necessário para realizar atualizações e para baixar e aproveitar alguns recursos. Uma conta Microsoft é necessária para alguns recursos.</p>



Explorador de arquivos

O Explorador de Arquivos, é um gerenciador de arquivos e pastas que como a própria definição explica tem como principal função exibir os arquivos e pastas existentes no computador. Apesar de funcionalmente, o Explorador de Arquivos do Windows 11 funcionar quase que exatamente como o Explorador de Arquivos do Windows 10, temos várias mudanças importantes, em relação a seu antecessor.

O primeiro grande detalhe em que houve mudança está nas janelas do Explorador de Arquivos. Todas, absolutamente todas têm cantos arredondados.

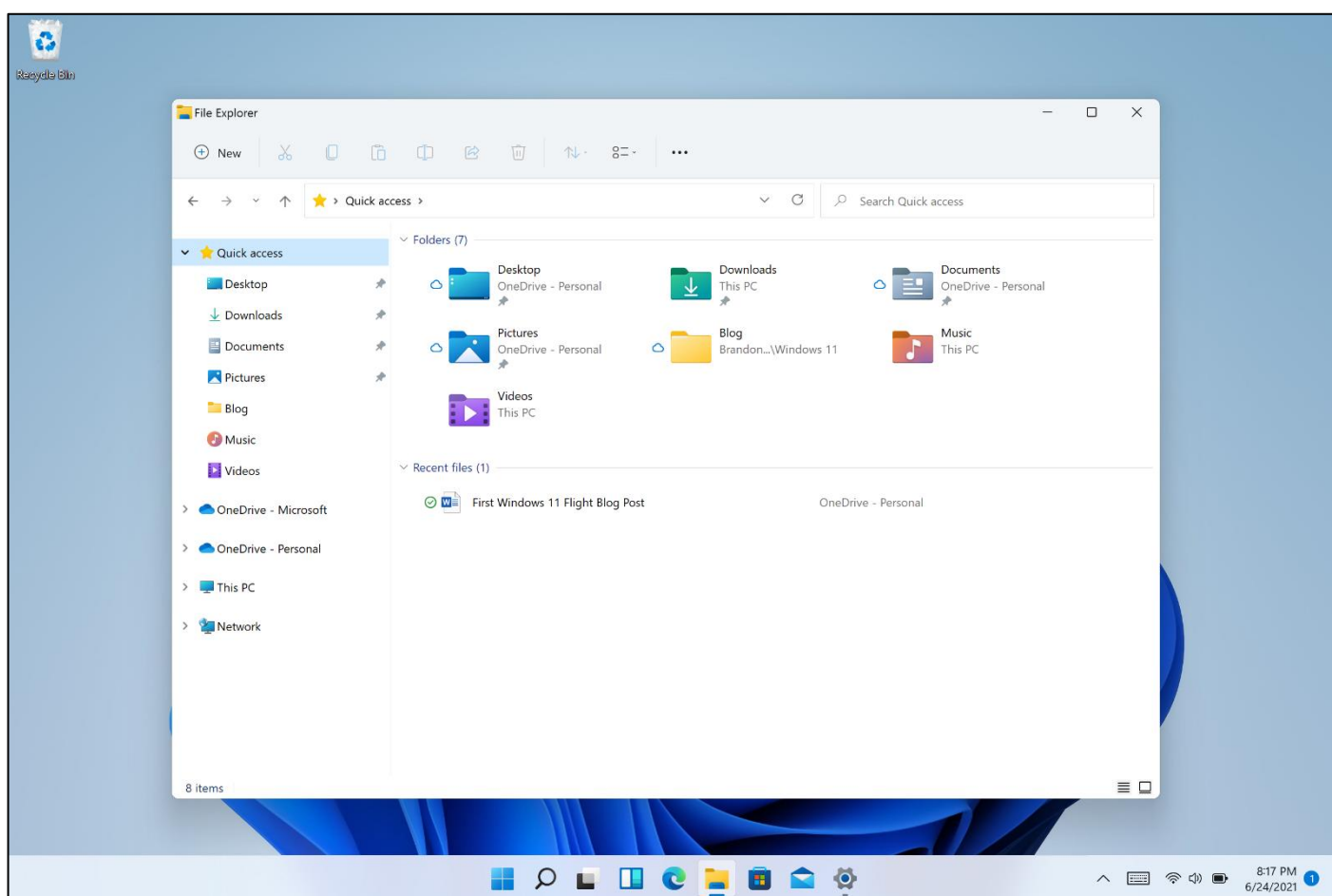

Um segundo destaque está na barra de ferramentas. Comparado com o Windows 10, o Explorador de Arquivos do Windows 11 apresenta uma barra de ferramentas bastante simplificada. A interface complexa e compartimentada da faixa de opções se foi com as opções “Arquivo”, “Editar” e “Exibir” nas guias. Em seu lugar, encontraremos uma série de ícones simples que o ajudam a realizar tarefas básicas (como criar novas pastas, copiar, colar, renomear e excluir), classificar ícones ou alterar a exibição na janela abaixo.



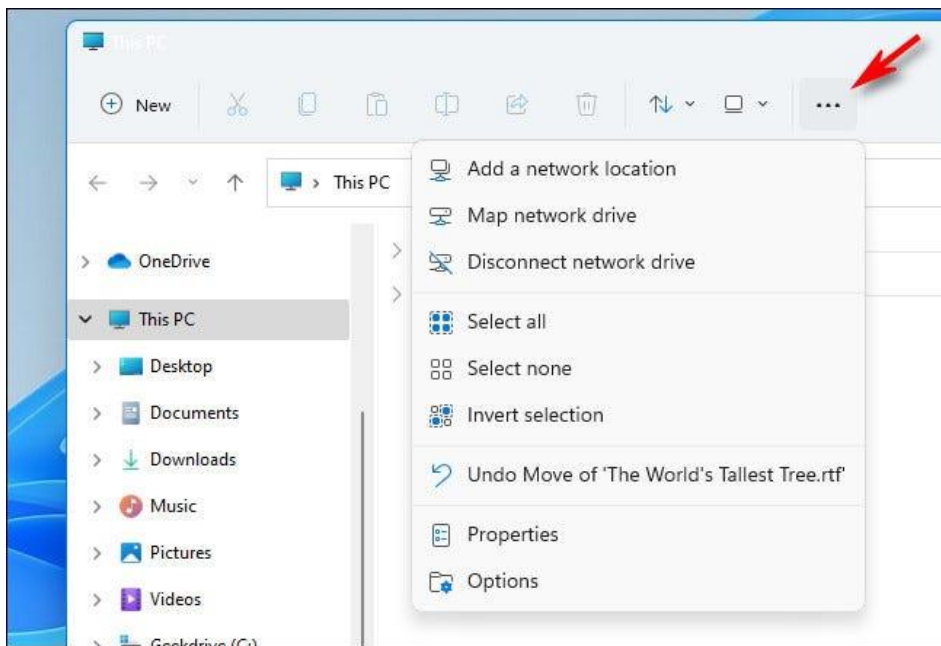
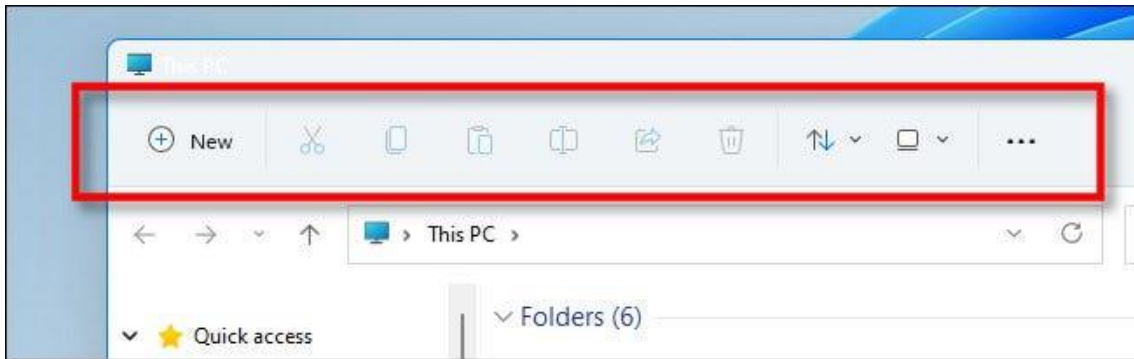

No lado esquerdo temos a barra ou painel lateral, que basicamente segue o mesmo padrão desde o lançamento em 1994, com o Acesso Rápido apresentando atalhos do que é acessado frequentemente.



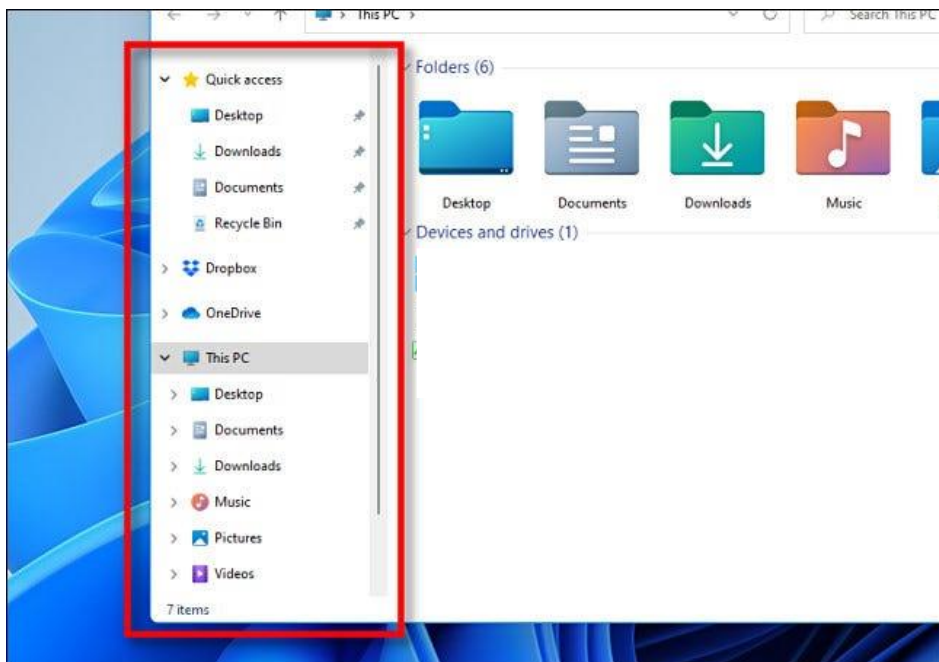

Outra grande mudança vem do novo menu do botão direito. Ao selecionar um item e clicar com o botão direito, veremos uma série de ícones que representam as operações comuns de cortar, copiar, colar, renomear e excluir. Do Windows 95 ao Windows 10, eles eram organizados em uma lista.

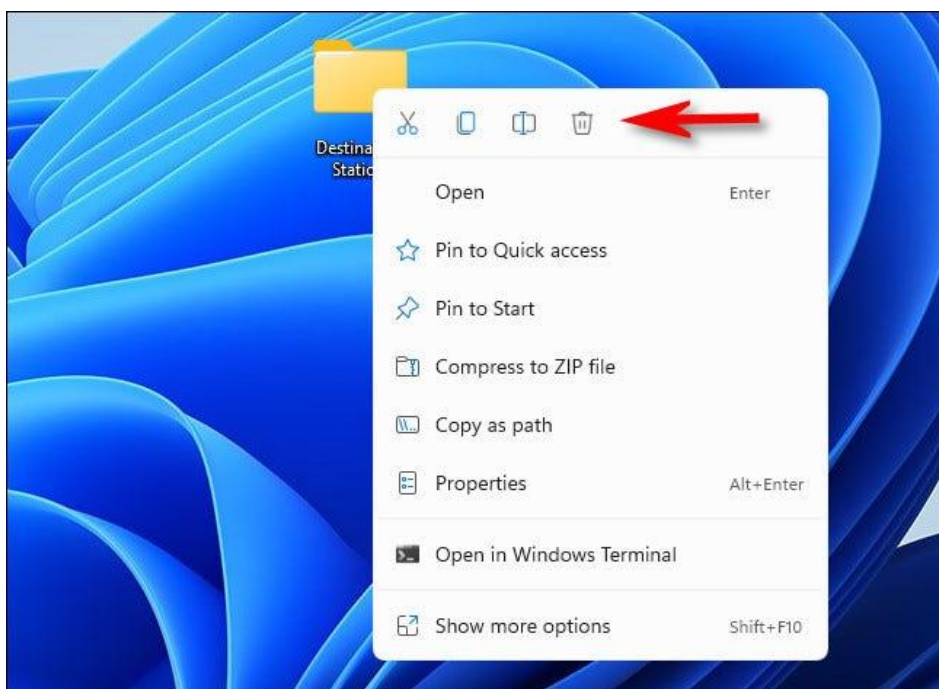

Quase todas as novas versões Windows trouxeram consigo um conjunto de novos ícones. O Windows 11 não é exceção e inclui um novo conjunto de ícones coloridos para os aplicativos integrados com uma aparência plana e sombreada. Também inclui novos ícones do Explorador de

Arquivos que representam pastas genéricas, documentos e pastas especiais como “Imagens” e “Downloads”.

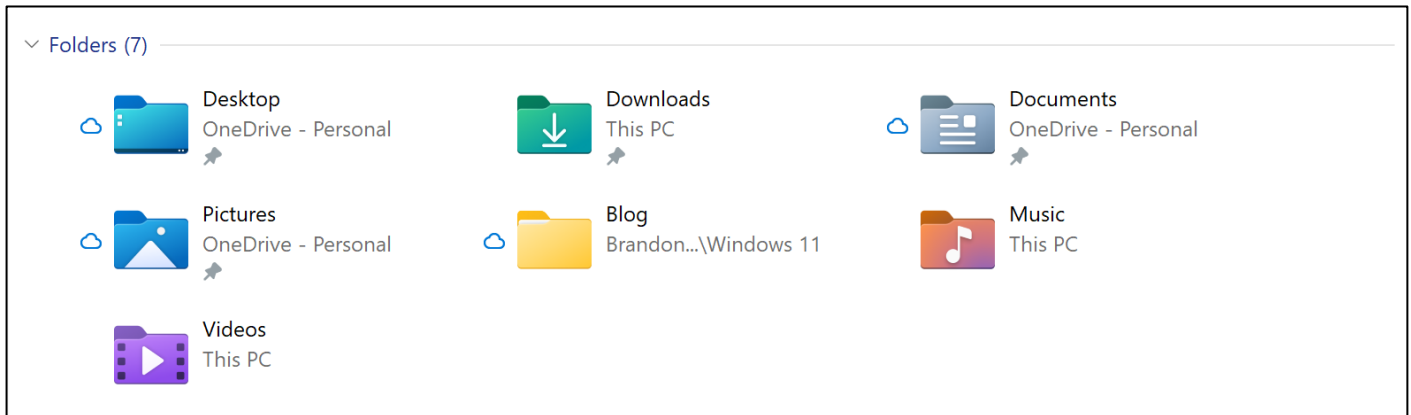

Como no Windows 10, o Windows 11 inclui a opção de usar um tema de janela escura que é mais agradável para os olhos em ambientes escuros.

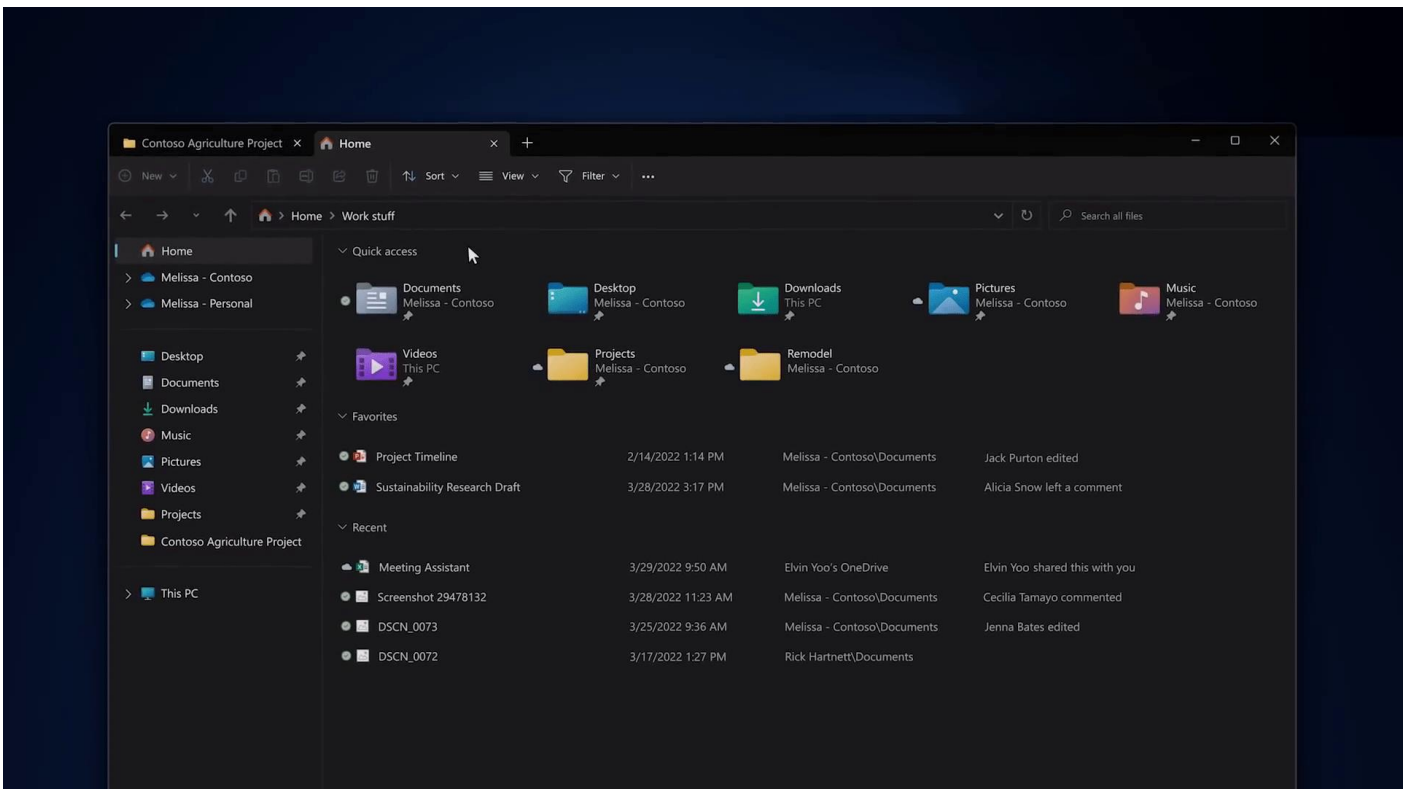

Principais pastas

Em relação as pastas, o Windows 11 sofreu poucas alterações, basicamente o que mudou foi o ícone de cada uma delas. As pastas: "Área de Trabalho", "Downloads", "Documentos", "Imagens", "Músicas" e "Vídeos" continuam sendo as principais pastas para o usuário.

No Windows 11, assim como nas versões anteriores, existem pastas e arquivos ocultos.

Para exibi-los basta, no Explorador de Arquivos, acessar a barra de tarefas, selecionar Exibir > Mostrar > Itens ocultos.



Um diretório é uma pasta, mas uma pasta só é um diretório quando dentro dela existir outra pasta (subpasta).



O conceito de arquivo é um conjunto de informações nomeadas, armazenadas e organizadas em uma mídia de armazenamento de dados.

Criar, renomear, copiar, mover e excluir

Entre as muitas funções que podem ser executadas no Explorador de Arquivos, temos a possibilidade de **criar, renomear, excluir, criar atalhos, copiar e mover** pastas e arquivos.

Quando clicamos com o botão direito em um espaço vazio, seja na Área de Trabalho ou no Explorador de Arquivos, é aberta a seguinte janela:



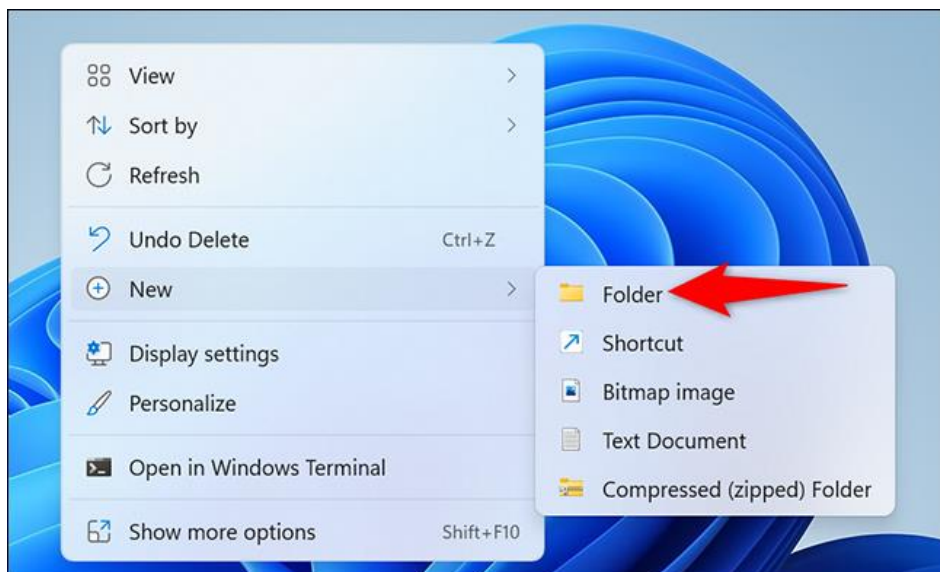

Para renomear pastas ou arquivos devemos primeiramente selecioná-lo, após isso temos quatro opções:

- a) utilizar a tecla de função F2;
- b) clicar com o botão direito do mouse, selecionar "Mostrar mais opções" e clicar em "Renomear";
- c) clicar duas vezes com o botão esquerdo, com uma pausa mínima entre os cliques.

Após um desses passos, basta inserir o nome desejado e pressionar "Enter".



1. Arquivos que estão abertos não podem ser renomeados.
2. Os nomes não podem conter alguns caracteres especiais: / (barra), \ (barra invertida), : (dois pontos), * (asterisco), ? (interrogação), | (barra vertical), " (aspas), < (menor que), > (maior que).
3. Os nomes não podem ter mais que 260 caracteres, contados desde a pasta (diretório) raiz.

No Explorador de Arquivos ao clicar em um arquivo e arrastá-lo para outro local, pode acontecer duas situações: copiar ou mover o original. Quando clicamos e arrastamos dentro de uma mesma

unidade de disco rígido, estamos movendo o arquivo original; quando clicamos e arrastamos entre unidades de disco rígido diferentes, estamos criando uma cópia do arquivo original.

É importante que você saiba algumas observações importantes a respeito das ações copiar e mover:

- 1º. Não é permitido mover arquivos abertos, mas é permitido copiar arquivos abertos.
- 2º. Quando clicamos e arrastamos, de uma unidade para outra, com a tecla SHIFT pressionada o arquivo é movido.
- 3º. Quando clicamos e arrastamos, dentro da mesma unidade, com a tecla CTRL pressionada é criada uma cópia do arquivo.
- 4º. Quando clicamos e arrastamos, em qualquer situação de unidade, com a tecla ALT pressionada é criado um atalho para o arquivo.

Sobra a ação de **excluir** um arquivo ou pasta temos algumas opções:

- a) clicar com o botão direito do mouse e no menu clicar em “Excluir”;
- b) acessar o menu “Organizar” (no lado superior esquerdo) e clicar em “Excluir”;
- c) arrastar o arquivo para a “Lixeira”;
- d) utilizar a tecla “Del” ou “Delete”;



1. Todas as opções acima movem o arquivo ou a pasta para a Lixeira.
2. Para excluir definitivamente, deverá ser utilizada a combinação de teclas: SHIFT + DEL (DELETE).
3. Caso o arquivo ou a pasta esteja em uma mídia removível (pen drive ou cartão de memória), o arquivo é removido permanentemente. **A exceção das mídias removíveis é o HD externo, que possui uma pasta (lixeira) oculta (\$recycle.bin) para onde são enviados os arquivos excluídos. Essa pasta, por padrão, fica associada a Lixeira do Windows. Quando o HD externo é conectado, eles aparecem na Lixeira, da mesma forma quando o HD externo é desconectado, eles desaparecem.**
4. Não é permitido excluir arquivos abertos.



Contas de usuário

Nos sistemas operacionais Windows, o tipo de conta de usuário controla quais tarefas você pode executar no seu computador, em alguns casos pode ser necessário direitos administrativos para executar algumas tarefas ou usar alguns aplicativos.

Para criar um conta de usuário local no Windows 11 devemos seguir os seguintes passos:

1. Selecionar Iniciar > "Configurações" > "Contas" e então selecione "Família e outros usuários". (Em algumas versões ou invés de "Família e outros usuários", teremos apenas "Outros usuários".)

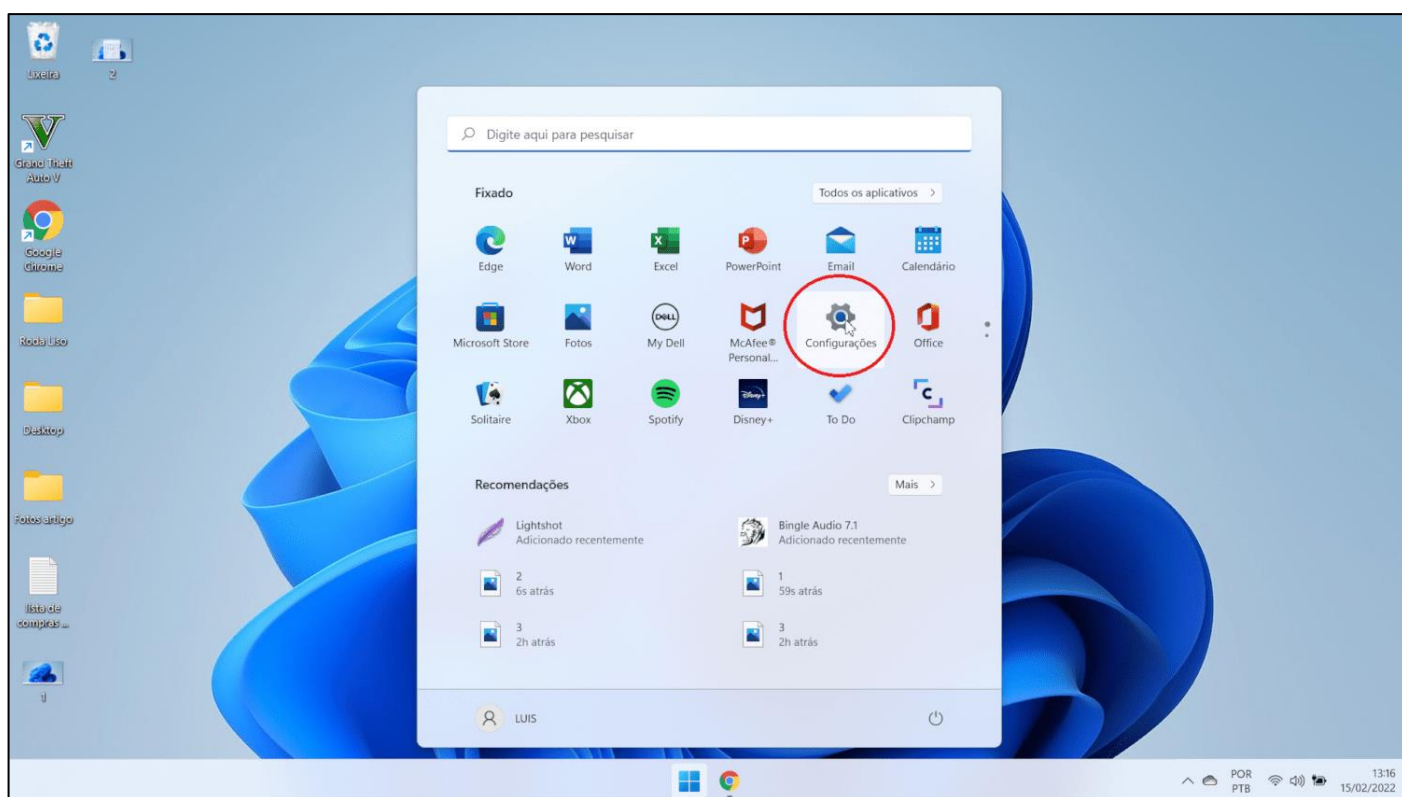

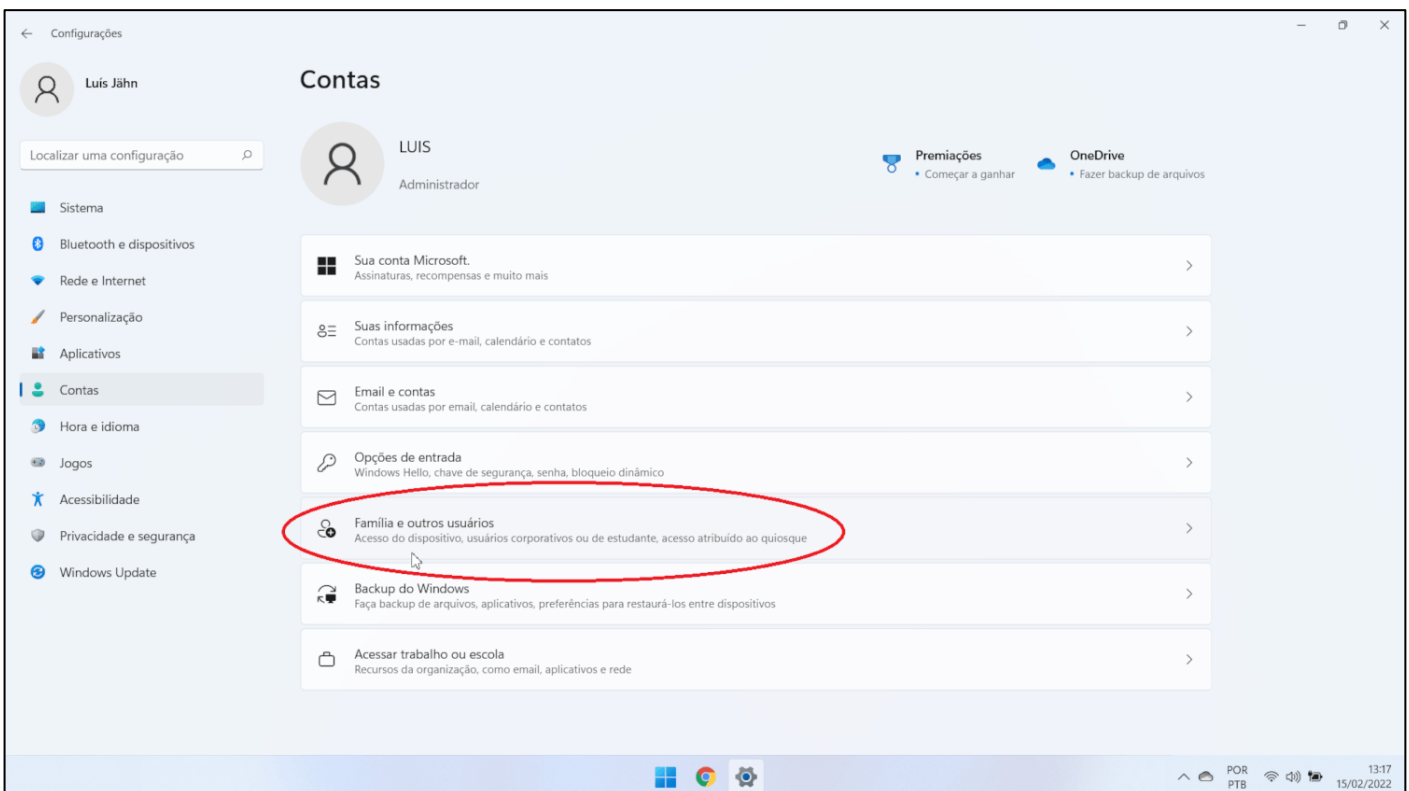
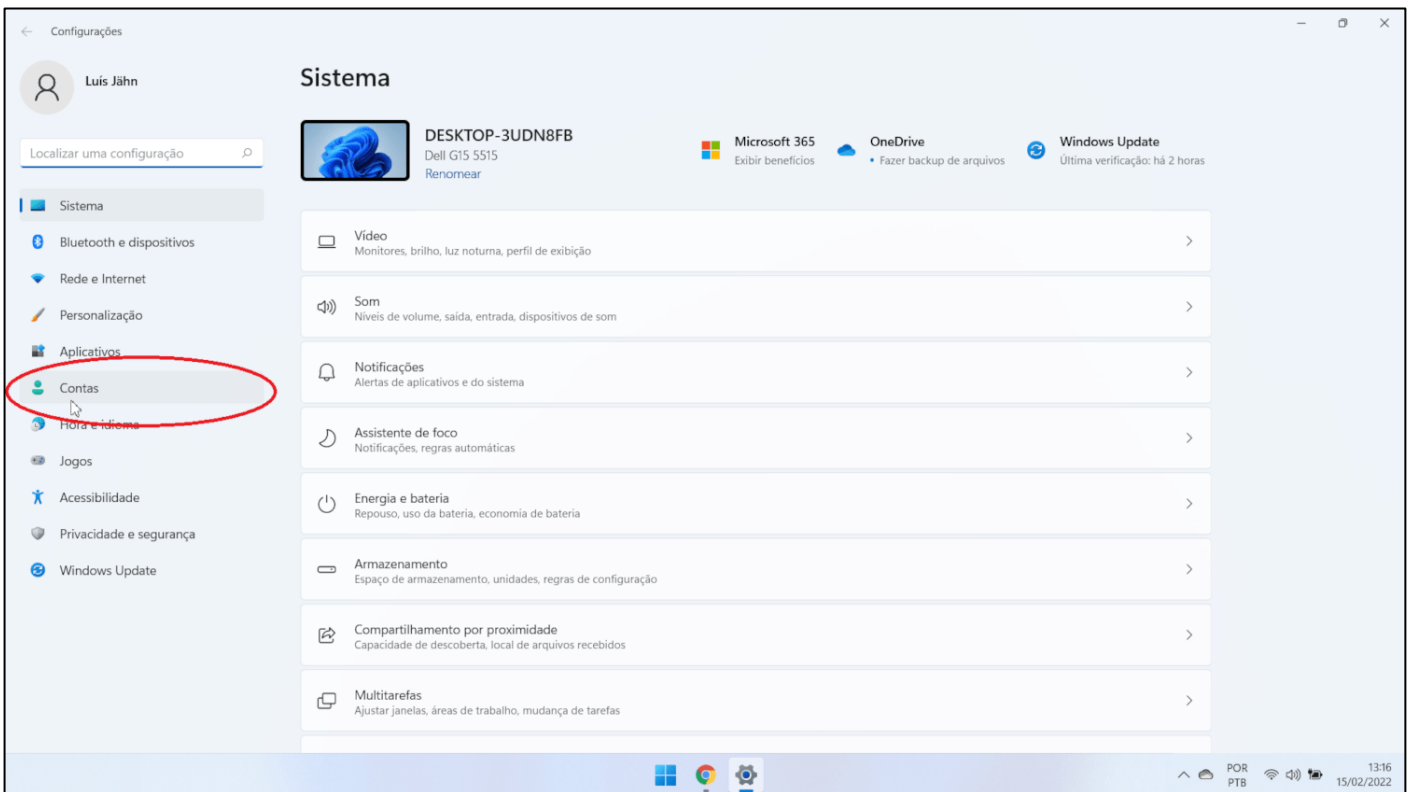

2. Ao lado de Adicionar outro usuário, selecione Adicionar conta.



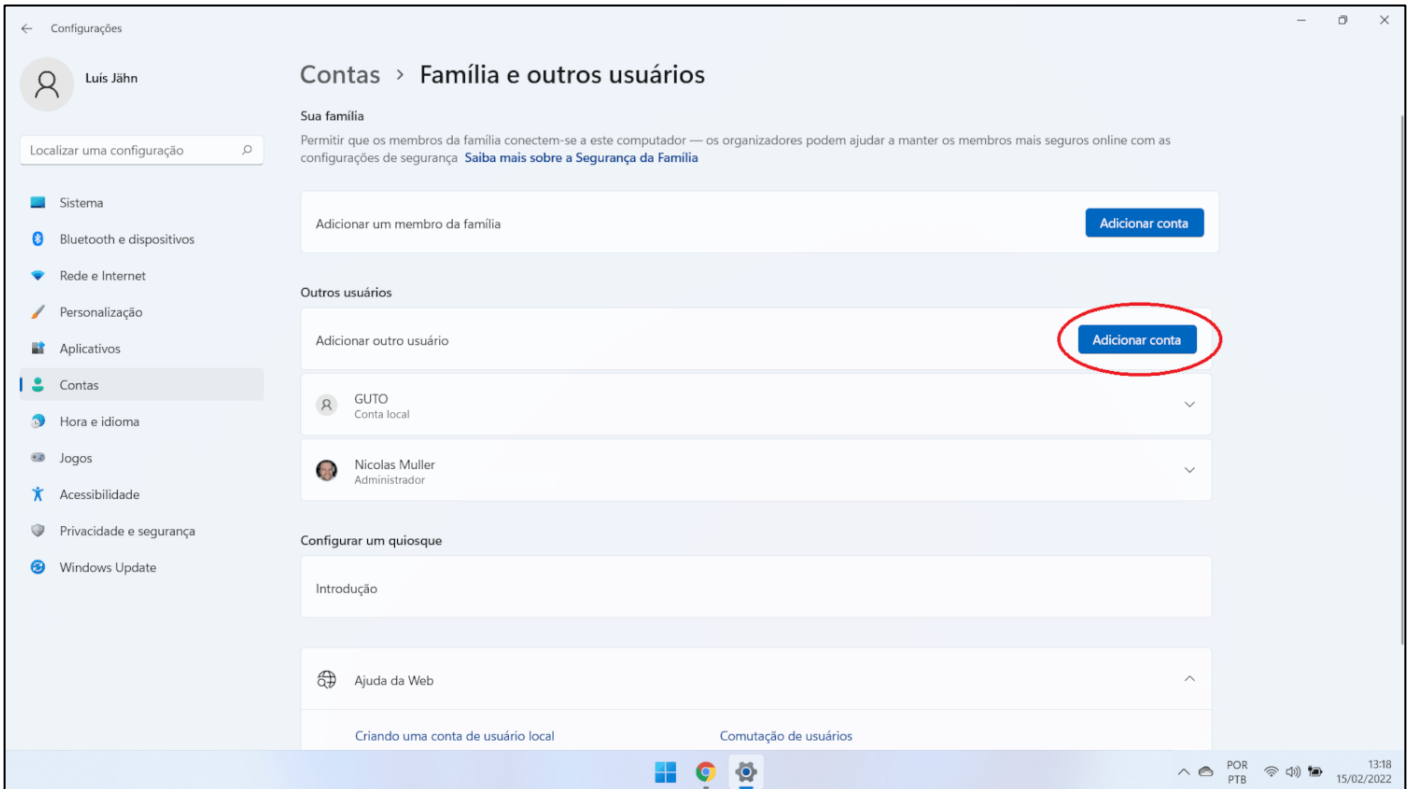

3. Selecionar Eu não tenho as informações de login desta pessoa, e na próxima página, selecione Adicionar um usuário sem uma conta Microsoft.

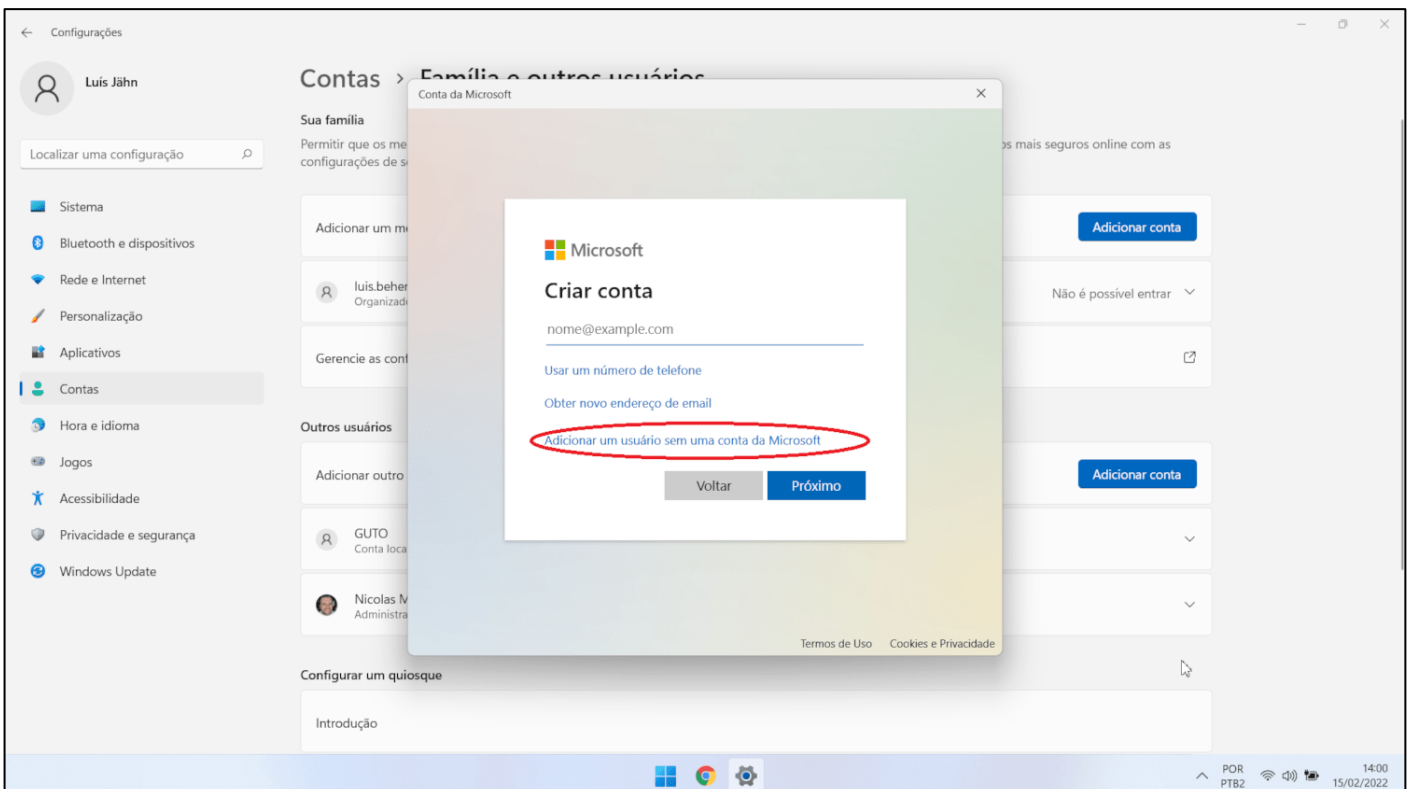

4. Digite um nome de usuário, senha ou dica de senha - ou escolha perguntas de segurança - e selecione Avançar.

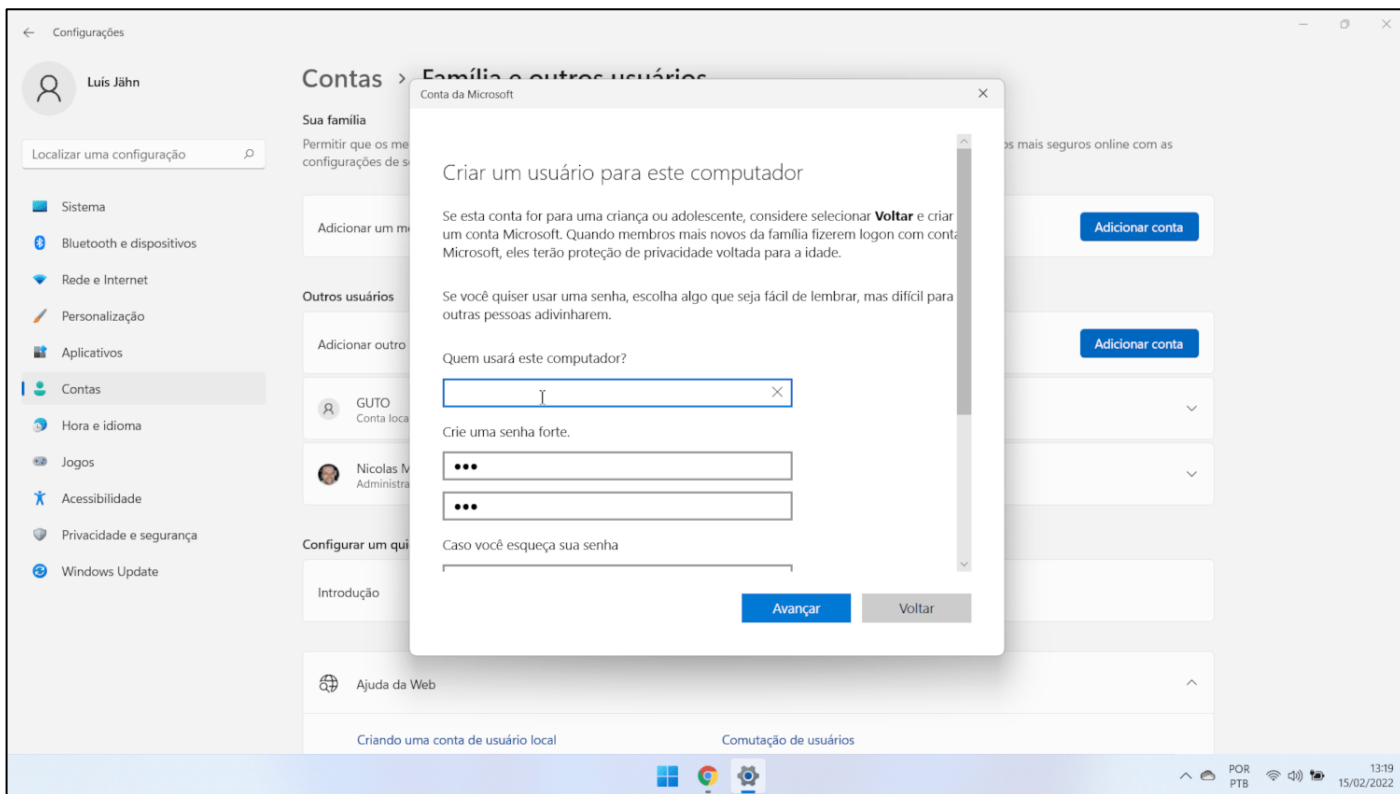

Para alterar uma conta de usuário local para uma conta de administrador

1. Selecionar Iniciar >Configurações > Contas.
2. Em Família e outros usuários, selecione o nome do proprietário da conta (você deve ver "Conta Local" abaixo do nome) e selecione Alterar tipo de conta.

Observação: Se você escolher uma conta que mostra um endereço de email ou não diz "Conta local", você está concedendo permissões de administrador a uma conta Microsoft, não a uma conta local.

3. Em Tipo de conta, selecione Administrador, e então selecione OK.
4. Entre com a nova conta de administrador.



Teclas de atalho

No Windows existem teclas de atalho geral, combinadas com a WINKEY () , ou específicas para cada programa.





Teclas de atalhos gerais:

Atalho	Função
Ctrl + X	Recortar o item selecionado.
Ctrl + C (ou Ctrl + Insert)	Copiar o item selecionado.
Ctrl + V (ou Shift + Insert)	Colar o item selecionado.
Ctrl + Z	Desfazer uma ação.
Alt + Tab	Alternar aplicativos abertos.
Alt + F4	Fechar o item ativo ou sair do aplicativo ativo.
F2	Renomear o item selecionado.
F3	Procurar um arquivo ou uma pasta no Explorador de Arquivos.
F4	Exibir a lista da barra de endereços no Explorador de Arquivos.
F5	Atualizar a janela ativa.
F6	Percorrer elementos da tela de uma janela ou da área de trabalho.
F10	Ativar a barra de menus no aplicativo ativo.
Alt + F8	Exibir sua senha na tela de credenciais.
Alt + Esc	Percorrer itens na ordem em que foram abertos.
Alt + Enter	Mostrar as propriedades do item selecionado.
Alt + Barra de espaço	Abrir o menu de atalho da janela ativa.
Alt + Seta para a esquerda	Voltar.















Alt + Seta para a direita	Avançar.
Alt + Page Up	Mover uma tela para cima.
Alt + Page Down	Mover uma tela para baixo.
Ctrl + F4	Fechar o documento ativo (em aplicativos que sejam de tela inteira e permitam vários documentos abertos ao mesmo tempo).
Ctrl + A	Selecionar todos os itens em um documento ou em uma janela.
Ctrl + D (ou Delete)	Excluir o item selecionado e movê-lo para a Lixeira.
Ctrl + E	Abrir a Pesquisa (na maioria dos aplicativos).
Ctrl + R (ou F5)	Atualizar a janela ativa.
Ctrl + Y	Refazer uma ação.
Ctrl + Alt + Tab	Usar as teclas de direção para alternar entre todos os aplicativos abertos.
Ctrl + Esc	Abrir o menu Iniciar.
Ctrl + Shift + Esc	Abrir o Gerenciador de Tarefas.
Shift + Delete	Excluir o item selecionado sem movê-lo para a Lixeira primeiro.
Esc	Parar ou encerrar a tarefa atual.

Teclas de atalhos combinadas com a WINKEY ():

Atalho	Função
	Abrir ou fechar Iniciar.
 + A	Abrir a Central de ações.
 + B	Definir o foco na área de notificação.
 + C	Abrir a Cortana no modo de escuta.
 + Shift + C	Abrir o menu de botões.

 + D	Exibir e ocultar a área de trabalho.
 + Alt + D	Exibir e ocultar data e hora na área de trabalho.
 + E	Abrir o Explorador de Arquivos.
 + F	Abrir o Hub de Feedback e tirar uma captura de tela.
 + G	Abrir Barra de jogo quando um jogo é aberto.
 + H	Iniciar ditado.
 + I	Abrir Configurações.
 + J	Definir o foco para uma dica do Windows quando houver uma disponível.
 + K	Abrir a ação rápida Conectar.
 + L	Bloquear seu computador ou mudar de conta.
 + M	Minimizar todas as janelas.
 + O	Bloquear a orientação do dispositivo.
 + P	Escolher um modo de exibição da apresentação.
 + Ctrl + Q	Abrir a Assistência Rápida.
 + R	Abrir a caixa de diálogo Executar.
 + S	Abrir a pesquisa.
 + Shift + S	Fazer uma captura de tela de parte da tela.
 + T	Percorrer aplicativos na barra de tarefas.
 + U	Abrir a Central de Facilidade de Acesso.
 + V	Abrir a área de transferência.



 + Shift + V	Percorrer notificações.
 + X	Abrir o menu Link Rápido.
 + Z	Mostrar os comandos disponíveis em um aplicativo no modo de tela inteira.
 + vírgula (,)	Espiar temporariamente a área de trabalho.
 + Pause	Abrir a caixa de diálogo Propriedades do Sistema.
 + Ctrl + F	Procurar computadores (se você estiver em uma rede).
 + Shift + M	Restaurar janelas minimizadas na área de trabalho.
 + Tab	Abrir a Visão de tarefas.
 + seta para cima	Maximizar a janela.
 + Home	Minimizar todas as janelas da área de trabalho, exceto a ativa (restaura todas as janelas com um segundo pressionamento).
 + Ctrl + V	Abrir alertas.
 + Ctrl + Shift + B	Ativar computador de tela preta ou em branco

Gerenciador de Tarefas

Aqui tivemos uma grande mudança visual! A nova interface do componente nativo mantém os recursos e usabilidade de sempre, mas abraça de vez o visual *Fluent Design*, com efeitos de transparência, gráficos de desempenho mais claros e, finalmente, suporte para o modo escuro.



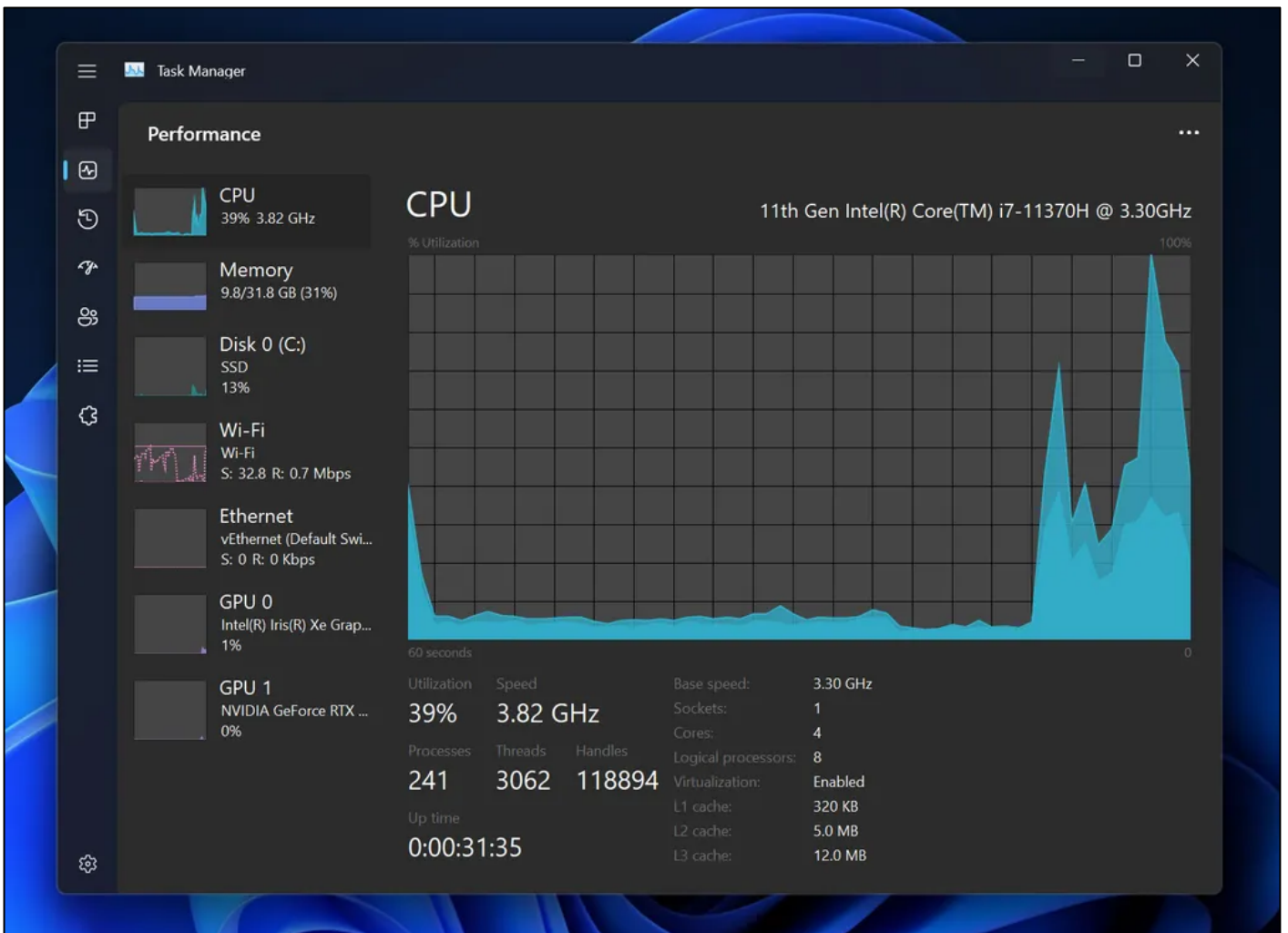

Além do Gerenciador de Tarefas, o Windows 11 ganhou um Gerenciador de Energia "mais útil". A seção "Energia e Bateria" é precisa quanto aos gastos recentes, nível de recarga e dá acesso fácil aos padrões de tempo de tela ociosa e suspensão do computador.



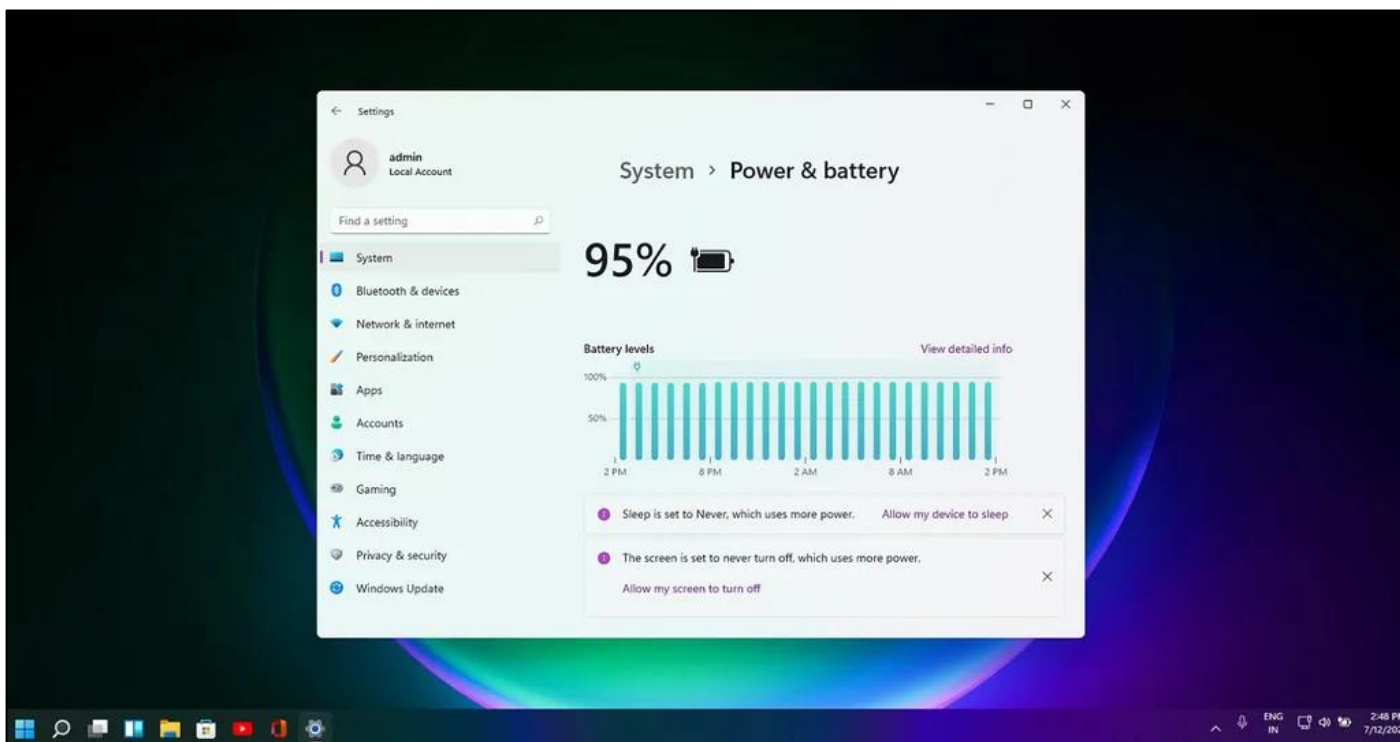

Explorador de Arquivos

O Explorador de Arquivos (no Windows 10), é um gerenciador de arquivos e pastas que como a própria definição explica tem como principal função exibir os arquivos e pastas existentes no computador.





Formas de Acesso

Para acessá-lo podemos utilizar as teclas de atalho  (winkey) + E (explorer) ou seguir o caminho Iniciar → Sistema do Windows → Explorador de Arquivos (no Windows 10).

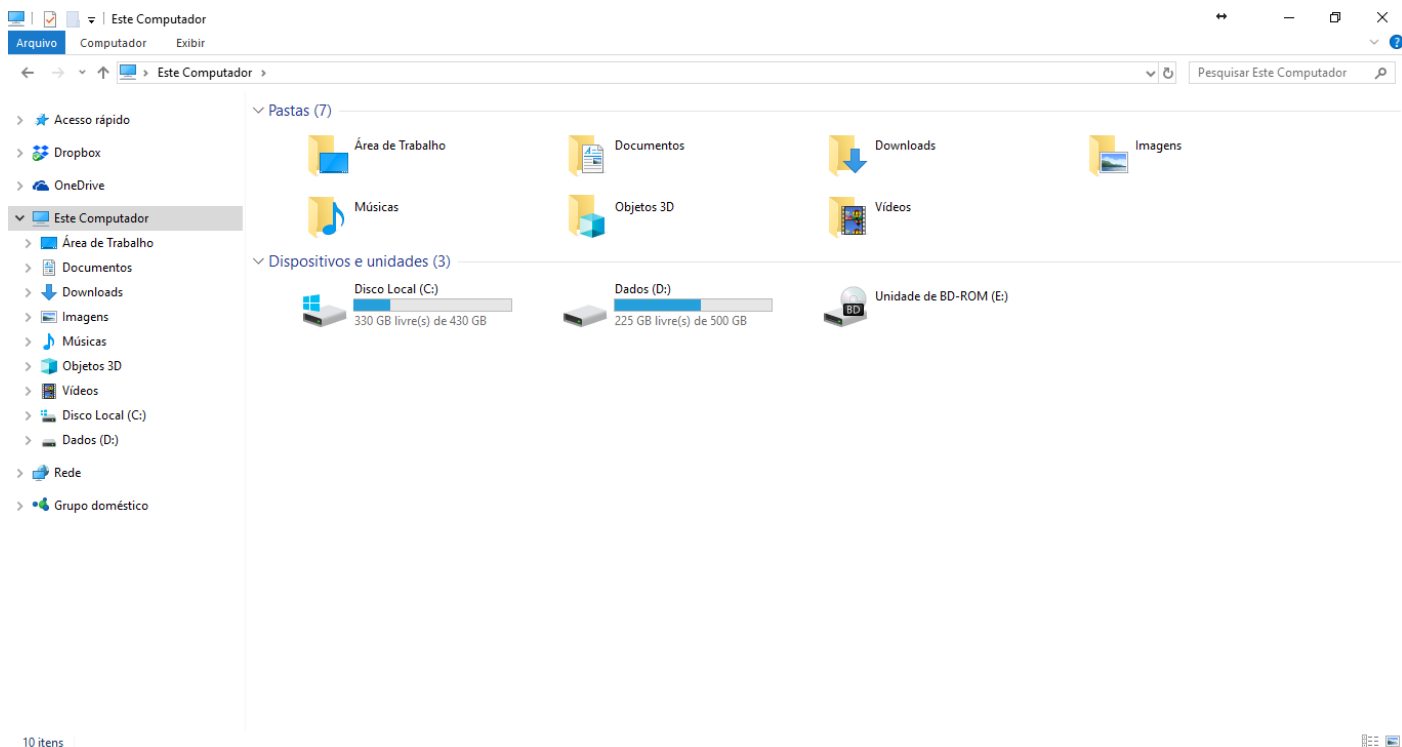
Na imagem abaixo podemos visualizar o Explorador de Arquivos do Windows 10. Note que existe muita semelhança entre ele e o Windows Explorer do Windows 7. Ele também é subdividido em: **Painel esquerdo**, onde são apresentadas as **pastas** e os **locais**; **Painel direito**, onde são apresentados os **arquivos** e as **pastas**; e **Ferramentas**, que tem sua posição alterar para cima da barra de endereços. Além dos painéis temos a **barra de endereço** (ou de caminho) e a barra **Pesquisar**.





Ao acessar as setas  e  podemos visualizar como estão divididas e organizadas as pastas, subpastas e arquivos. Estas setas significam  \rightarrow subpasta listada e  \rightarrow subpasta oculta.

Na figura acima também podemos visualizar o que são as unidades, observando o termo “Unidades de Disco Rígido”. Apesar de termos fisicamente apenas um HD (hard disk ou disco rígido), podemos subdividi-lo em várias unidades. Em nosso exemplo temos as unidades “Disco Local (C:)” e “Dados (D:)”. A unidade “Disco Local (C:)” também é o nosso diretório raiz do sistema, onde o sistema operacional é obrigatoriamente instalado.

Pastas

Dentro do Windows Explorer temos as pastas principais: Favoritos, Bibliotecas, Grupo doméstico, Computador e Rede. Na pasta **Favoritos** encontramos por padrão as pastas que foram elencadas pela Microsoft como pastas mais utilizadas pelo usuário: Área de Trabalho, Downloads e Locais. Na pasta **Bibliotecas** encontramos pastas que se assemelham a uma biblioteca, por exemplo: biblioteca de Documentos, Imagens, Músicas e Vídeos. No **Grupo doméstico** são encontrados os computadores que foram associados ao mesmo grupo doméstico, onde os usuários podem acessar, de acordo com permissões pré-estabelecidas, as pastas de outros computadores. Em **Computador**, encontramos as Unidades de Disco Rígido, onde estão listados os HD's; os Dispositivos com Armazenamento Removível, por exemplo: pen drives; e, caso se aplique, o Local da rede, onde ficam as pastas do servidor que foram interligadas ao computador através da função “Mapear unidade de rede”. Em **Rede** são encontrados todos os computadores que estão conectados na mesma rede local.

Tanto na pasta Favoritos quanto na pasta Bibliotecas, é possível acrescentar novas pastas criadas pelo usuário. As pastas localizadas dentro de Bibliotecas são concentradoras de arquivos. Os



arquivos são apontados para aquele local, que apenas nos apresenta em formato de pasta, porém a localização real dos arquivos não é modificada.



Um diretório é uma pasta, mas uma pasta só é um diretório quando dentro dela existir outra pasta (subpasta).



O conceito de arquivo é um conjunto de informações nomeadas, armazenadas e organizadas em uma mídia de armazenamento de dados.

Mencionei isso acima, mas vale a pena lembrar. Ao realizar a instalação do sistema operacional Windows, algumas pastas são criadas automaticamente. Por exemplo:

- Arquivos de Programas → onde são armazenados, por padrão, a composição (arquivos para execução) de todos os programas instalados no computador.
- Usuários → onde são armazenadas as contas dos usuários, com as pastas e os arquivos restritos àquele usuário. Por exemplo: Documentos, Imagens, Músicas e Vídeos.
- Windows → armazena as pastas e arquivos relacionados ao sistema operacional Windows.

Funções

Entre as muitas funções que podem ser executadas no Windows Explorer, temos a possibilidade de **criar, renomear, excluir, criar atalhos, copiar, mover e definir permissões de acesso** em pastas e arquivos.

Para **criar** uma nova pasta, após selecionarmos o local, temos as seguintes opções:

- a) clicar no botão “Nova Pasta”;
- b) clicar com o botão direito do mouse sobre uma área vazia do local onde se deseja criar a pasta, selecionar no menu que será aberto a opção “Novo” e depois clicar em “Pasta”.

Na imagem abaixo podemos visualizar as duas opções marcadas.



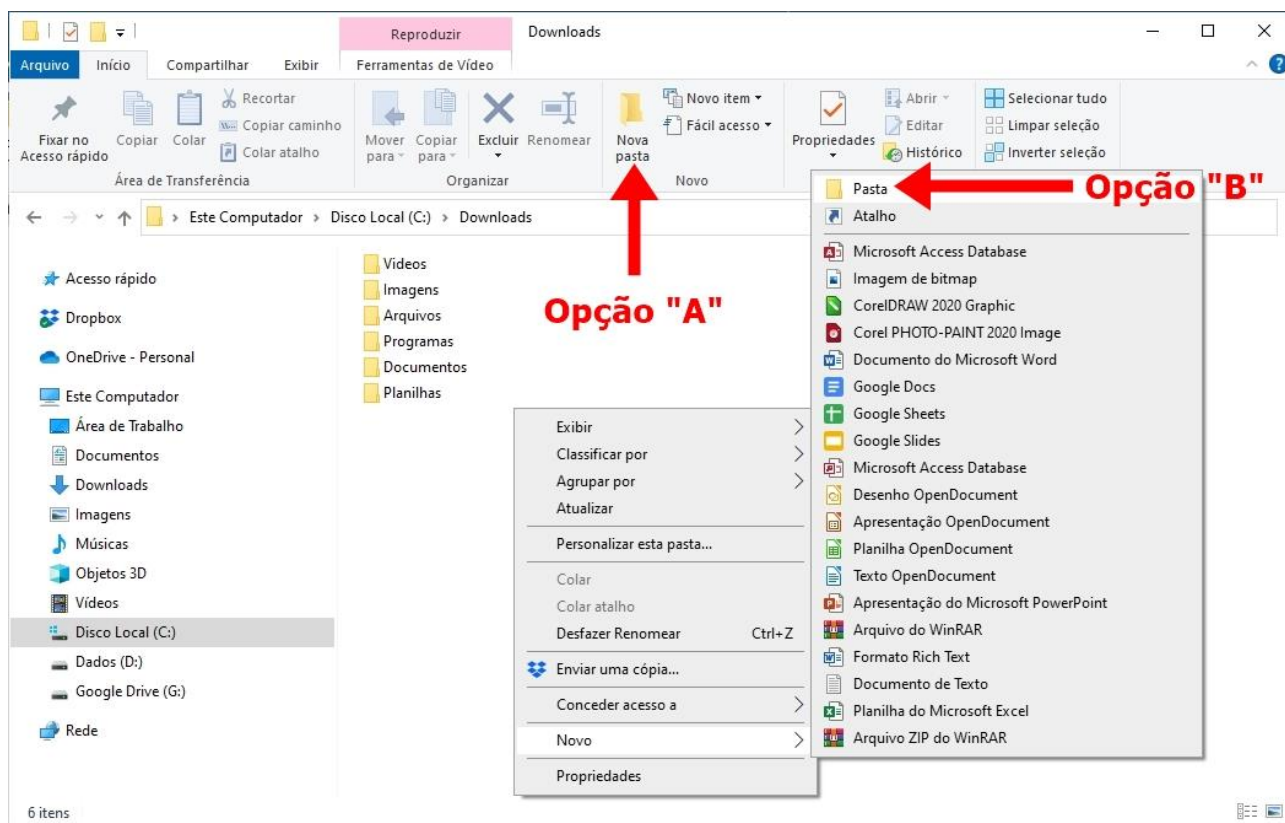

Para renomear pastas ou arquivos devemos primeiramente selecioná-lo, após isso temos quatro opções:

- d) utilizar a tecla de função F2;
- e) clicar com o botão direito do mouse e no menu clicar em “Renomear”;
- f) acessar o menu “Organizar” (no lado superior esquerdo) e clicar em “Renomear”;
- g) clicar duas vezes com o botão esquerdo, com uma pausa mínima entre os cliques.

Após um destes passos, basta inserir o nome desejado.



- 1º. Arquivos que estão abertos não podem ser renomeados.
- 2º. Os nomes não podem conter alguns caracteres especiais: / (barra), \ (barra invertida), : (dois pontos), * (asterisco), ? (interrogação), | (barra vertical), “ (aspas), < (menor que), > (maior que).
- 3º. Os nomes não podem ter mais que 260 caracteres, contados desde a pasta (diretório) raiz.



No Windows Explorer ao clicar em um arquivo e arrastá-lo para outro local, pode acontecer duas situações: copiar ou mover o original. Quando clicamos e arrastamos dentro de uma mesma unidade de disco rígido, estamos movendo o arquivo original; quando clicamos e arrastamos entre unidades de disco rígido diferentes, estamos criando uma cópia do arquivo original.



- 1º. Não é permitido mover arquivos abertos.
- 2º. É permitido copiar arquivos abertos.

Na imagem abaixo, entendemos um pouco mais sobre a função clicar e arrastar em uma mesma unidade.

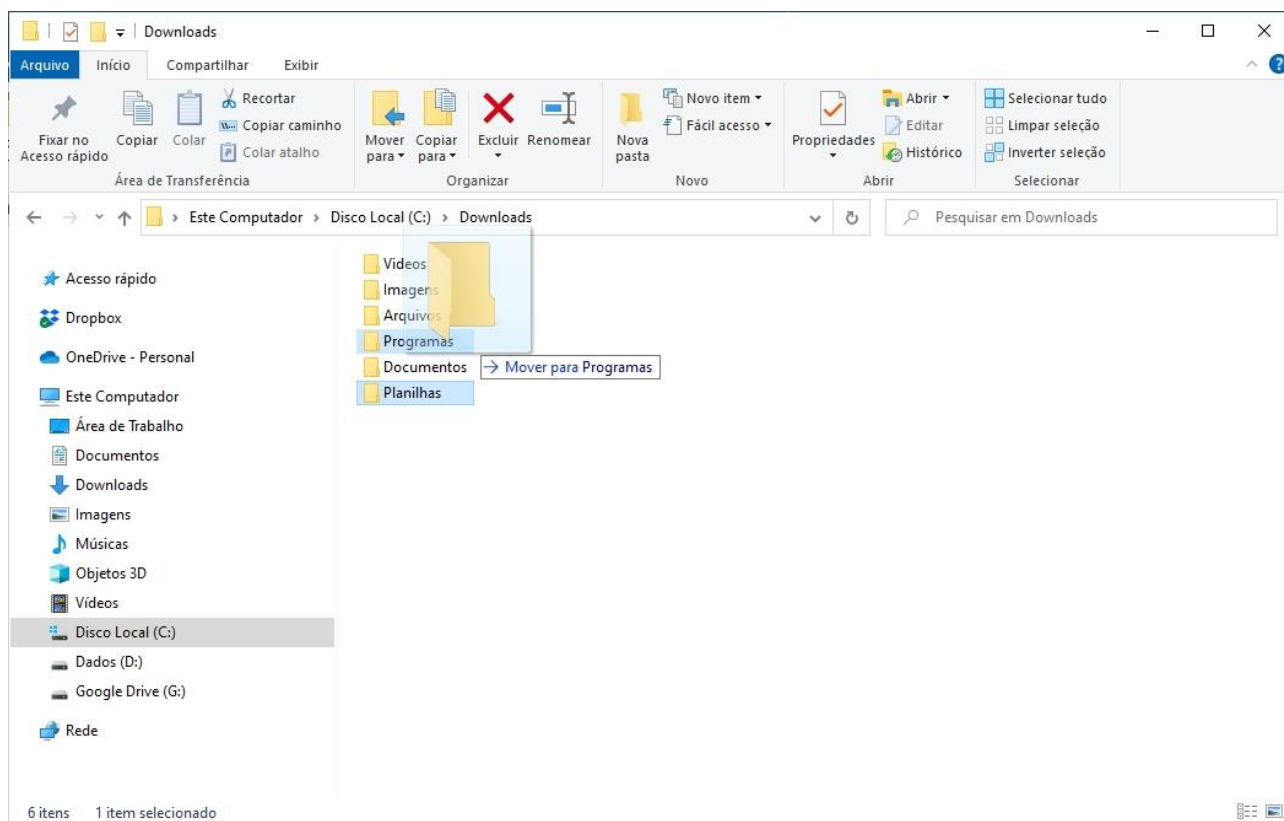

Já na imagem abaixo, entendemos um pouco sobre a função clicar e arrastar entre unidades diferentes.



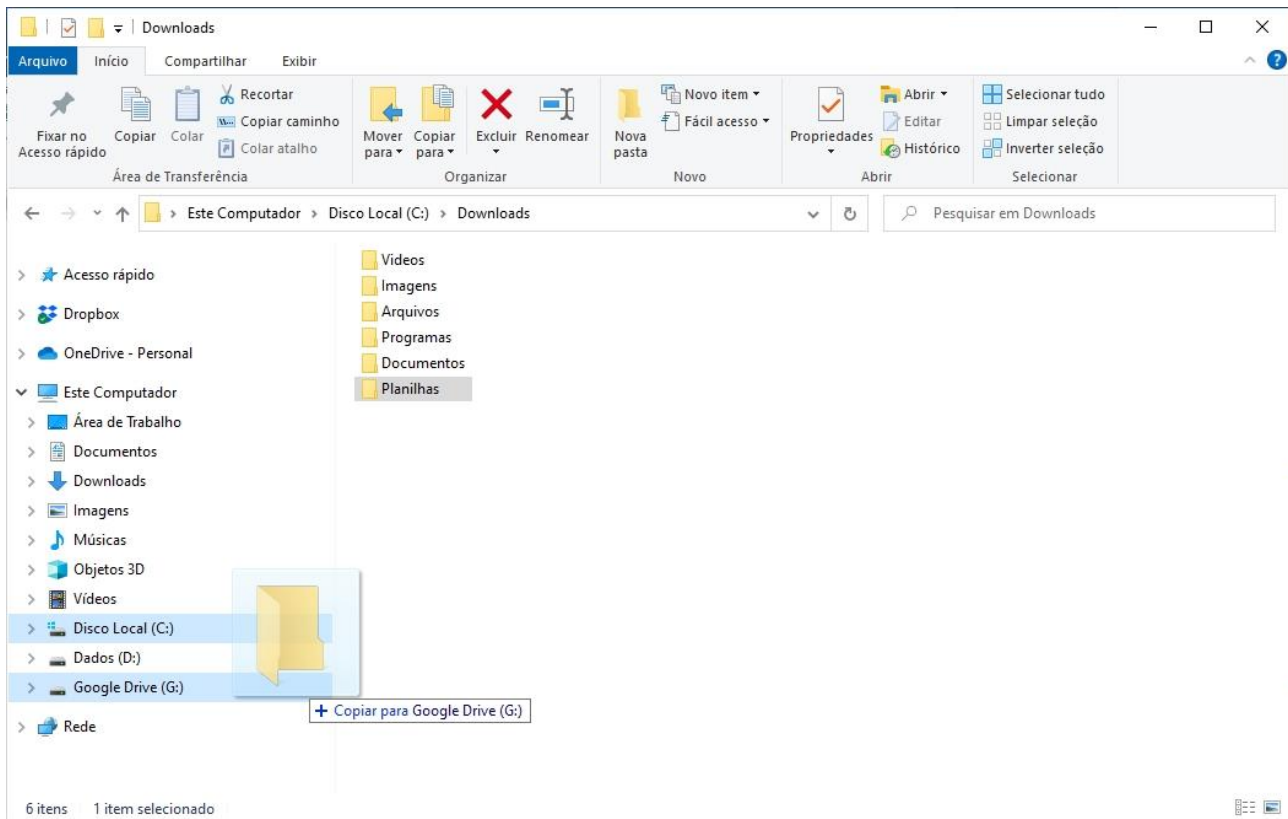

- 1º. Quando clicamos e arrastamos, de uma unidade para outra, com a tecla SHIFT pressionada o arquivo é movido.
- 2º. Quando clicamos e arrastamos, dentro da mesma unidade, com a tecla CTRL pressionada é criada uma cópia do arquivo.
- 3º. Quando clicamos e arrastamos, em qualquer situação de unidade, com a tecla ALT pressionada é criado um atalho para o arquivo.

Para **excluir** um arquivo ou pasta temos algumas opções:

- e) clicar com o botão direito do mouse e no menu clicar em “Excluir”;
- f) acessar o menu “Organizar” (no lado superior esquerdo) e clicar em “Excluir”;
- g) arrastar o arquivo para a “Lixeira”;
- h) utilizar a tecla “Del” ou “Delete”;





- 1º. Todas as opções acima movem o arquivo ou a pasta para a Lixeira.
- 2º. Para excluir definitivamente, deverá ser utilizada a combinação de teclas: SHIFT + DEL (DELETE).
- 3º. Caso o arquivo ou a pasta esteja em uma mídia removível (pen drive ou cartão de memória), o arquivo é removido permanentemente. **A exceção das mídias removíveis é o HD externo, que possui uma pasta (lixeira) oculta (\$recycle.bin) para onde são enviados os arquivos excluídos. Essa pasta, por padrão, fica associada a Lixeira do Windows. Quando o HD externo é conectado, eles aparecem na Lixeira, da mesma forma quando o HD externo é desconectado, eles desaparecem.**
- 4º. Não é permitido excluir arquivos abertos.

No Windows, a divisão das pastas é representada através de uma barra invertida \ . Por exemplo, na imagem abaixo onde temos, Computador → Disco Local (C:) → Windows → System32

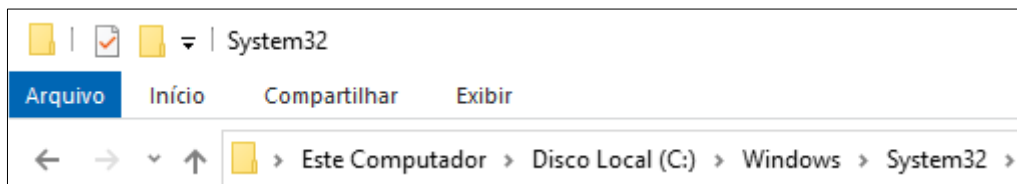

Isso é representado da seguinte forma: “C:\Windows\System32”.

Segurança

As pastas e arquivos criados são associados ao usuário que os criou. Desta forma eles são protegidos pela senha do usuário e ficam restritos ao acesso deste usuário. Porém a senha do administrador sobrepõe as senhas de todos os usuários e permite o acesso a qualquer pasta ou arquivo no computador. A proteção dos arquivos também pode ser realizada de outras formas, como por exemplo através da senha de proteção, da senha de gravação, da senha de criptografia e da senha de restrição de edição. No caso das pastas, podemos atribuir senha as pastas que são compartilhadas.

Extensões mais conhecidas

Todos os arquivos no Windows possuem uma extensão, seja ela exibida ou não, conhecida ou não. Abaixo listamos algumas das extensões consideradas mais importantes:

Extensões	Tipo de Arquivos (Formato)
-----------	----------------------------



EXE	Executáveis (Programas).
BMP	Bitmap (Formato de arquivo de imagem).
RTF	Rich Text Format (Wordpad).
DOC	Documento Word 2003.
DOCX	Documento Word a partir do 2007.
XLS	Microsoft Excel Worksheets 2003.
XLSX	Microsoft Excel Worksheets a partir do 2007.
PPT	Microsoft PowerPoint 2003.
PPTX	Microsoft PowerPoint a partir do 2007.
PPS	Microsoft PowerPoint Slide 2003.
PPSX	Microsoft PowerPoint Slide a partir do 2007.
MDB	Microsoft Data Base (Access 2003).
ACCDB	Access Data Base 2007.
MPEG	Moving Picture Experts Group (Formato de arquivo de vídeo).
WMV	Windows Média Vídeo (Formato de arquivo de vídeo).
WAV	Som Wave form audio format (Formato de arquivo de áudio).
WMA	Windows Média Áudio (Formato de arquivo de áudio).
SCR	Screen – Proteção de Tela.
ICO	Ícones.
TXT	Arquivo de Texto.
WMF	Windows Meta File (Desenho Vetorial).
PSD	Adobe Photoshop Document.
CDR	Coreldraw (Drawing – formato de arquivo para desenho).
AVI	Áudio Vídeo Interleave (Formato de arquivo de vídeo).
3GP	Vídeo para celular – Tecnologia 3G.
MP3	Formato de áudio usado para compactar e armazenar áudio em um computador. Um arquivo MP3 é limitado em relação ao método de compressão e só pode armazenar áudio.
MP4	Formato de mídia usado para armazenar mídia de vários tipos possíveis em um computador. O MP4 pode armazenar vídeo e áudio. Pode até armazenar legendas para um arquivo de vídeo. Além disso, como o MP4 é um contêiner, ele pode armazenar áudio e vídeo que foram compactados em diferentes formatos.
PDF	Portable Document Format – formato de documento portátil, ou simplesmente PDF.
JPEG	Joint Photographic Experts Group – formato de arquivo de foto.
GIF	Graphics Interchange Format – formato para intercâmbio de gráficos (imagens com movimentos repetidos).

Painel de Controle / Configurações do Windows

No gerenciamento de programas do Windows 7, encontramos o Painel de Controle. Ele está relacionado às configurações do hardware e software do computador.



No Painel de Controle pode ser gerenciado qualquer recurso do computador. Por exemplo: Impressoras, Data e Hora, Som, Programas Padrão, Contas de Usuário, entre outros.

Existem três formas como o Painel de Controle pode ser exibido. Ícones grande, Ícones pequenos e Categoria. A diferença entre elas está na forma como cada função é agrupada.

Categoria

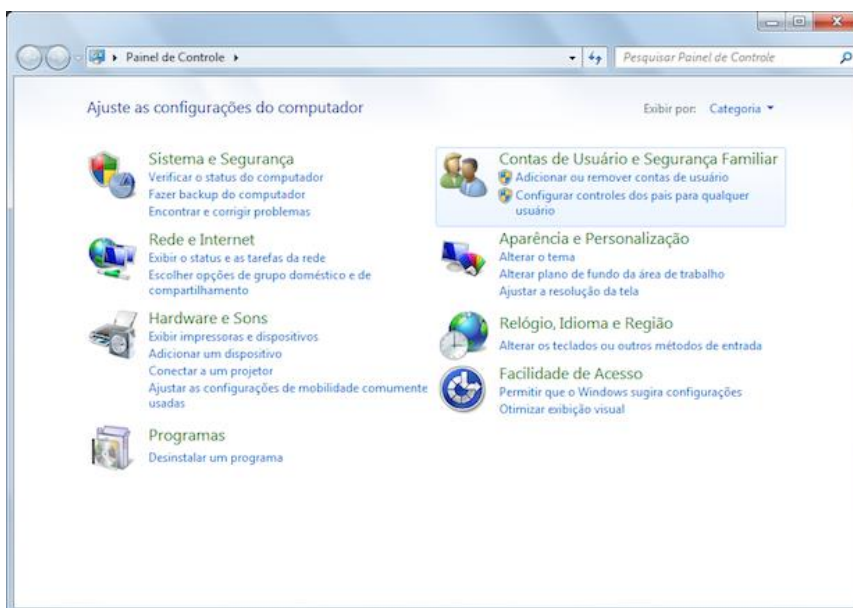

Ícones grandes

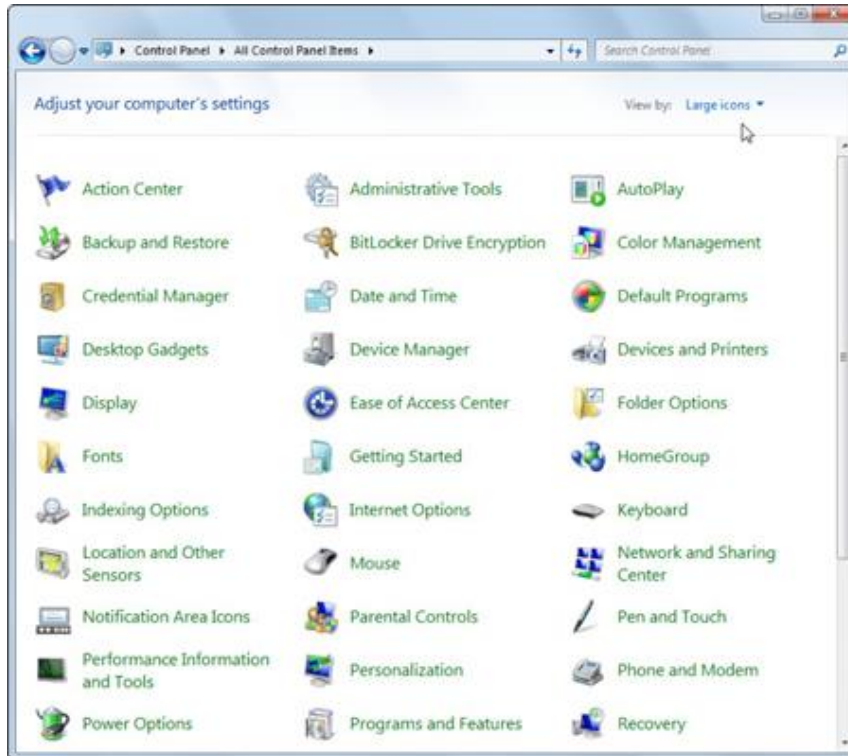

Ícones pequenos

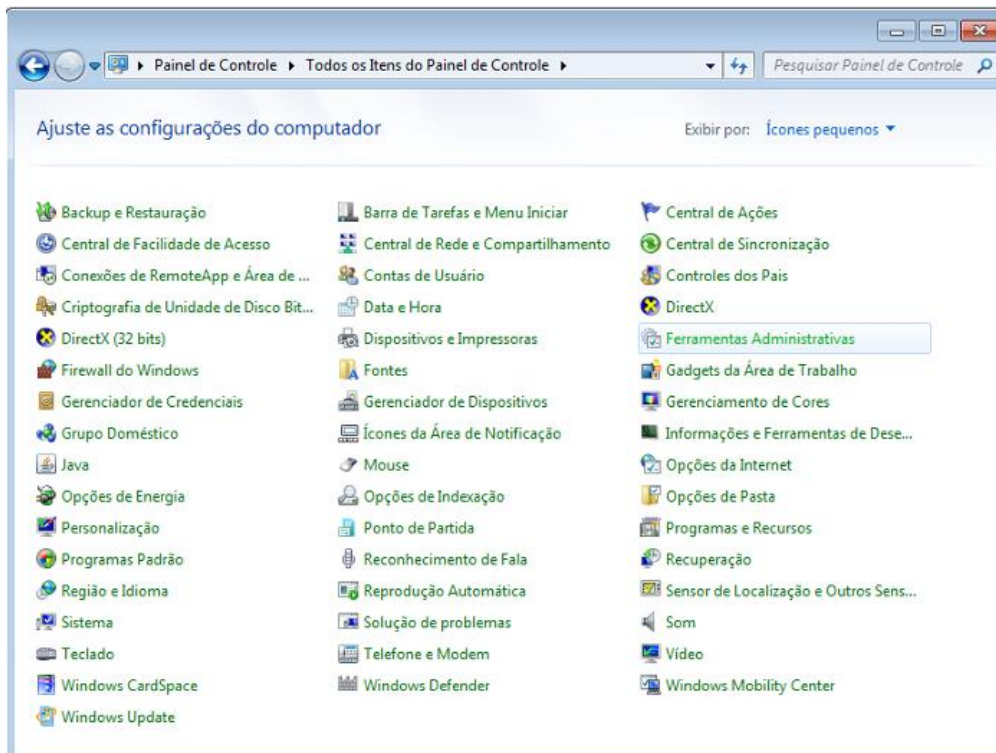

No Windows 10 o Painel de Controle não deixou de existir. É possível acessá-lo através do menu Iniciar → Sistema do Windows. Ele possui a mesma aparência que tem no Windows 7, como pode ser observado na imagem abaixo.

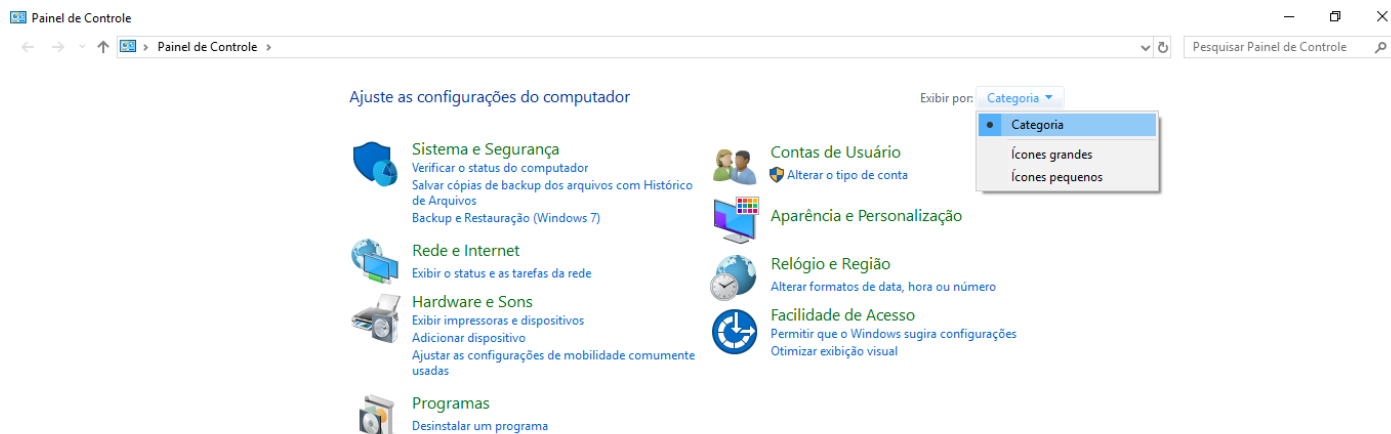

Entretanto, suas funções também passaram a fazer parte do sistema Configurações do Windows, que tem uma única forma de visualização, como podemos visualizar abaixo.

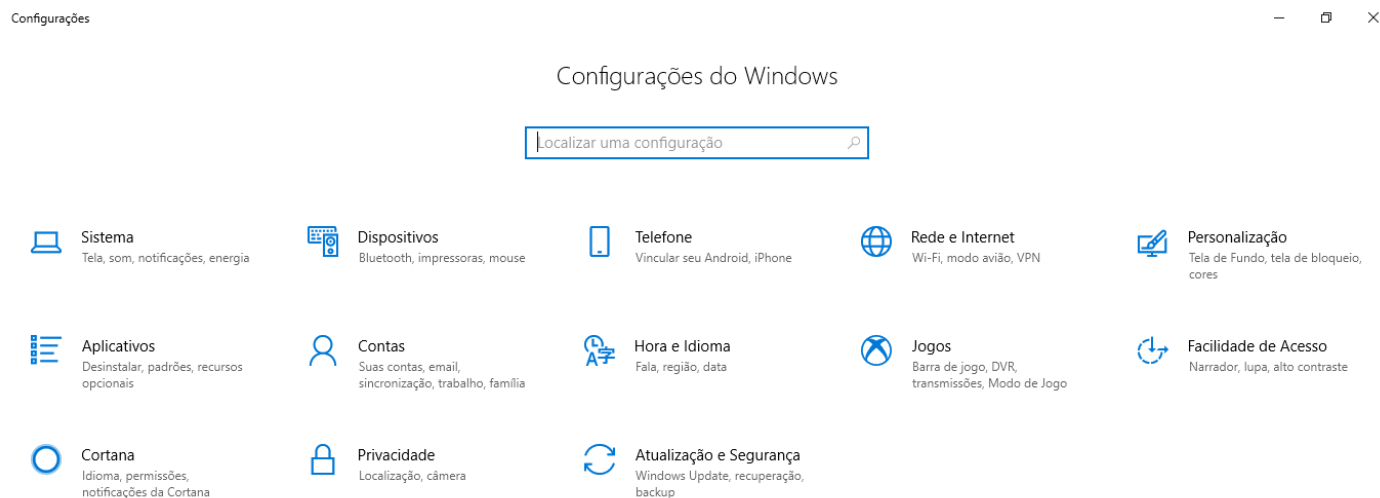

APOSTA ESTRATÉGICA

A ideia desta seção é apresentar os pontos do conteúdo que mais possuem chances de serem cobrados em prova, considerando o histórico de questões da banca em provas de nível semelhante



à nossa, bem como as inovações no conteúdo, na legislação e nos entendimentos doutrinários e jurisprudenciais¹.



Provavelmente teremos um direcionamento da banca para as novidades. Mas conteúdos antigos que não sofreram alterações também têm grande probabilidade de estar presentes na prova.

Com relação aos arquivos nossos destaques são:

- Arquivos que estão abertos não podem ser renomeados.
- Os nomes não podem conter alguns caracteres especiais: / (barra), \ (barra invertida), : (dois pontos), * (asterisco), ? (interrogação), | (barra vertical), " (aspas), < (menor que), > (maior que).
- Os nomes não podem ter mais que 260 caracteres, contados desde a pasta (diretório) raiz.
- Não é permitido mover arquivos abertos.
- É permitido copiar arquivos abertos.

Imprima o capítulo Aposta Estratégica separadamente e dedique um tempo para absolver tudo o que está destacado nessas duas páginas. Caso tenha alguma dúvida, volte ao Roteiro de Revisão e Pontos do Assunto que Merecem Destaque. Se ainda assim restar alguma dúvida, não hesite em me perguntar no fórum.

QUESTÕES ESTRATÉGICAS

Nesta seção, apresentamos e comentamos uma amostra de questões objetivas selecionadas estrategicamente: são questões com nível de dificuldade semelhante ao que você deve esperar para a sua prova e que, em conjunto, abordam os principais pontos do assunto.

¹ Vale deixar claro que nem sempre será possível realizar uma aposta estratégica para um determinado assunto, considerando que às vezes não é viável identificar os pontos mais prováveis de serem cobrados a partir de critérios objetivos ou minimamente razoáveis.



A ideia, aqui, não é que você fixe o conteúdo por meio de uma bateria extensa de questões, mas que você faça uma boa revisão global do assunto a partir de, relativamente, poucas questões.



1. CEBRASPE (CESPE) - 2023 - Analista Judiciário 02 (TJ ES)/Administrativa

Julgue o item seguinte, relativo ao sistema operacional Windows 10.

O Visualizador de Eventos é uma ferramenta nativa do Windows 10 que permite ao administrador da máquina acessar dados dos logs de aplicativo, de segurança e do sistema, com objetivo de investigar e identificar possíveis problemas de software e(ou) de hardware.

Comentários

O Visualizador de Eventos é uma ferramenta nativa do Windows 10 que permite ao administrador da máquina acessar dados dos logs de aplicativo, de segurança e do sistema para investigar e identificar possíveis problemas de software e/ou de hardware. Portanto, a assertiva está correta.

Gabarito: certo.

2. CEBRASPE (CESPE) - 2023 - Analista Judiciário 02 (TJ ES)/Administrativa

Acerca de redes de computadores e pesquisa na Internet, julgue o item a seguir.

Com base nas propriedades de rede exibidas na imagem a seguir, extraídas de um computador com Windows 10 conectado à rede por meio de apenas um adaptador de rede, é correto afirmar que esse computador poderá conectar-se a uma rede com velocidade de até 1.000 Mbps.



← Configurações

🏠 Exibir as propriedades da rede

Propriedades

Nome:	Ethernet
Descrição:	Realtek PCIe GBE Family Controller rainydays.com.br
Endereço físico (MAC):	d0:94:66:9f:0c:f9
Status:	Operacional
Unidade máxima de transmissão:	1500
Velocidade da conexão (Recepção/ Transmissão):	1000/1000 (Mbps)
DHCP ativado:	Sim
Servidores DHCP:	192.168.1.254
Concessão DHCP obtida:	sexta-feira, 10 de abril de 2020 11:40:02
A concessão DHCP expira em:	sexta-feira, 10 de abril de 2020

Comentários

A janela acima exibe informações de rede do computador, como endereço IP, estado da placa de rede e velocidade da conexão, entre outras. De fato, a parte em apreço na figura acima indica que a placa de rede é do tipo Gigabit / Ethernet, ou seja, é capaz de operar em velocidade de até 1.000 megabits por segundo tanto para receber quanto para enviar dados para outros dispositivos da rede. Portanto, a assertiva está correta.

Gabarito: certo.

3. CEBRASPE (CESPE) - 2023 - Analista Judiciário 02 (TJ ES)/Administrativa

No que se refere à segurança da informação, a procedimentos de backup e a cloud storage, julgue o item que se segue.

Caso o usuário de um computador com Windows 10 deseje realizar backup em nuvem da pasta Documentos que possui várias subpastas, cada uma com vários arquivos, é possível fazê-lo por meio do OneDrive, situação em que os arquivos ficarão protegidos e disponíveis ao usuário em outros dispositivos.

Comentários

O OneDrive, que é integrado ao Windows 10, permite que os usuários façam backup de suas pastas, incluindo a pasta Documentos, para a nuvem. Esses arquivos ficam protegidos e podem ser acessados pelo usuário em outros dispositivos que tenham acesso ao mesmo serviço de



armazenamento em nuvem, como outros computadores ou dispositivos móveis. Portanto, a assertiva está correta.

Gabarito: certo.

4. CEBRASPE (CESPE) - 2023 - Técnico Judiciário (TJ CE)/Judiciária/"Sem Especialidade"

Se um usuário ligar um computador com Windows e realizar o login, a primeira tela apresentada ao usuário será

- A) o Internet Explorer.
- B) o Painel de Controle.
- C) a área de transferência.
- D) a Área de Trabalho.
- E) o Explorador de arquivos.

Comentários

Quando um usuário faz login em um computador com Windows, a primeira tela que ele normalmente vê é a Área de Trabalho, que é o ambiente principal onde ele pode interagir com os programas, acessar arquivos e realizar várias tarefas. A Área de Trabalho geralmente é o ponto de partida para iniciar aplicativos, organizar arquivos e personalizar o ambiente de trabalho conforme as preferências do usuário. É um espaço central e familiar para a maioria dos usuários de Windows, tornando-se a interface inicial que facilita o acesso às funcionalidades do sistema operacional.

Gabarito: alternativa D.

5. CEBRASPE (CESPE) - 2023 - Analista (CNMP)/Apoio Jurídico/Direito

Acerca do sistema operacional Windows 10, julgue o item subsequente.

No Windows 10, o usuário pode usar o recurso Visão de Tarefas para organizar as janelas abertas.

Comentários

No Windows 10, o recurso Visão de Tarefas permite que o usuário organize as janelas abertas de forma mais eficiente. Ao pressionar a tecla Windows + Tab, ou clicando no botão Visão de Tarefas na barra de tarefas, o usuário pode visualizar todas as janelas abertas de forma expandida, facilitando a navegação e o gerenciamento dessas janelas. Portanto, a assertiva está certa.



Gabarito: certo.

6. CEBRASPE (CESPE) - 2023 - Analista (CNMP)/Apoio Jurídico/Direito

Acerca do sistema operacional Windows 10, julgue o item subsequente.

É possível criar novas áreas de trabalho no Windows 10 por meio do acionamento das teclas ALT + TAB e, no ambiente disponibilizado, clicando na opção Nova área de trabalho.

Comentários

O atalho ALT + TAB é usado para alternar entre aplicativos abertos, não para criar novas áreas de trabalho no Windows 10. Para criar uma nova área de trabalho no Windows 10, o usuário geralmente utiliza o recurso "Visão de Tarefas". Este recurso pode ser acessado clicando no botão "Visão de Tarefas" na barra de tarefas ou pressionando as teclas Windows + Tab. Em seguida, na parte inferior da tela, há a opção "Nova área de trabalho". Portanto, a assertiva está errada.

Gabarito: errado.

7. CEBRASPE (CESPE) - 2023 - Analista (CNMP)/Apoio Jurídico/Direito

No que diz respeito à organização e gerenciamento de arquivos e pastas e ao armazenamento de dados em nuvem, julgue o item seguinte.

O Windows 10 permite criar uma pasta com o nome CNMP:Serviços e, para isso, basta abrir o Explorador de Arquivos, acionar as teclas CTRL + SHIFT + N, digitar CNMP:Serviços e teclar ENTER.

Comentários

O Windows 10 não permite criar uma pasta com o nome CNMP:Serviços dessa maneira diretamente no Explorador de Arquivos usando as teclas CTRL + SHIFT + N. O uso do caractere ":" não é permitido na criação de pastas ou arquivos no Windows, pois é um caractere inválido em nomes de arquivos ou pastas do sistema operacional. Portanto, a assertiva está errada.

Gabarito: errado.

8. CEBRASPE (CESPE) - 2023 - Analista (CNMP)/Apoio Jurídico/Direito (e mais 6 concursos)

No que diz respeito à organização e gerenciamento de arquivos e pastas e ao armazenamento de dados em nuvem, julgue o item seguinte.



O Explorador de Arquivos do Windows 10 permite que se compacte e descompacte arquivos com extensão .zip.

Comentários

O Explorador de Arquivos do Windows 10 possui a capacidade nativa de compactar e descompactar arquivos com extensão .zip. Isso é feito selecionando o arquivo ou pasta desejado, clicando com o botão direito do mouse e escolhendo a opção "Enviar para" > "Pasta compactada" para compactar, e para descompactar, basta clicar duas vezes no arquivo .zip e arrastar os arquivos para o local desejado ou clicar em "Extrair tudo" na guia "Ferramentas de Arquivo" na faixa de opções. Portanto, a assertiva está certa.

Gabarito: certo.

9. CEBRASPE (CESPE) - 2023 - Técnico (CNMP)/Apoio Técnico Administrativo/Administração

Com relação a procedimentos de segurança no ambiente Windows, julgue o item que se segue.

No Windows, a opção Criar Imagem do Sistema permite que seja criada uma cópia do estado atual do sistema operacional para futura recuperação de configurações ou de arquivos, em caso de perdas.

Comentários

No Windows, a opção "Criar Imagem do Sistema" permite criar uma cópia do estado atual do sistema operacional, incluindo configurações, aplicativos e arquivos do usuário, para facilitar a recuperação em caso de perdas, falhas críticas ou necessidade de restauração do sistema para um estado anterior. Portanto, a assertiva está certa.

Gabarito: certo.

10. CEBRASPE (CESPE) - 2022 - Analista (PGE RJ)/Contábil (e mais 2 concursos)

Com referência à organização e ao gerenciamento de arquivos e pastas, às noções de vírus, worms e pragas virtuais e ao armazenamento de dados na nuvem, julgue o item a seguir.

Para descobrir o tipo de uma pasta, utilizando o Explorador de Arquivos do Windows 10, é suficiente clicar com o botão direito do mouse sobre a pasta desejada e selecionar a opção Propriedades.

Comentários



Ao clicar com o botão direito do mouse sobre o ícone de uma pasta, é exibido o seguinte menu:

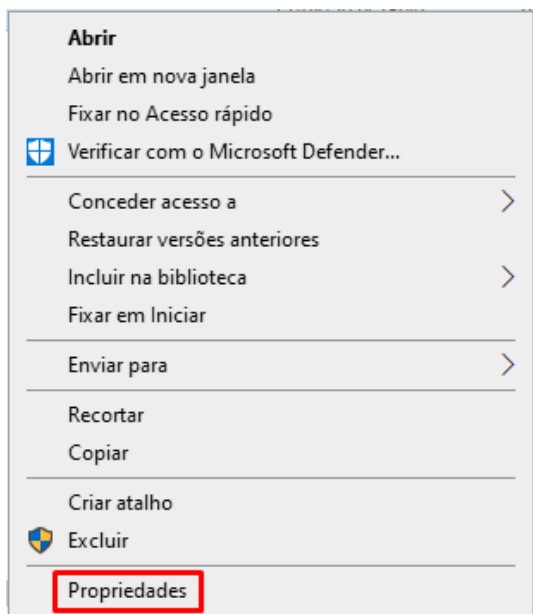

Ao clicar o comando Propriedades, em apreço na figura acima, é exibida a seguinte janela:

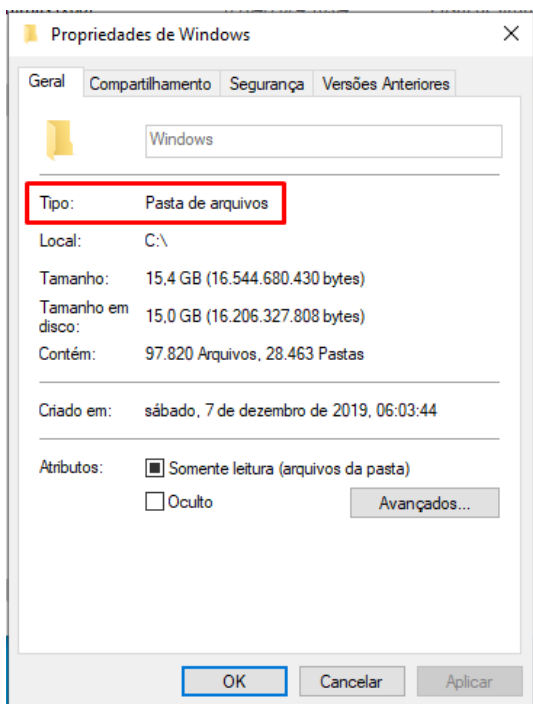







Como vemos em apreço na figura acima, nesta janela consta o tipo de pasta na qual houve o clique.

Portanto, a assertiva está certa.

Gabarito: certo.

11. CEBRASPE (CESPE) - 2021 - Técnico Ministerial (MPE AP)/Auxiliar Administrativo

No Explorador de Arquivos do Windows, podem ser selecionados, de forma aleatória ou alternada, em uma mesma pasta, dois ou mais arquivos para serem copiados ou arrastados para outras unidades. Para fazer essa seleção, basta

- A) pressionar a tecla  e selecionar, ao clicar o mouse, um por um dos arquivos desejados da lista.
- B) apertar e manter pressionada a tecla  e clicar os arquivos que se deseja copiar.
- C) clicar a janela do Explorer e movimentar o mouse, o que permitirá escolher os arquivos da área selecionada.
- D) utilizar o comando  +  sobre a pasta que se deseja copiar e arrastá-la para a unidade de destino.
- E) executar o comando  +  para selecionar os arquivos desejados na unidade de destino.

Comentários

Ao usar a tecla CTRL em conjunto com o clique do mouse, você pode selecionar vários arquivos de forma não contígua, ou seja, não necessariamente consecutiva, em uma mesma pasta no Explorador de Arquivos do Windows. Isso permite uma seleção mais flexível e específica de arquivos para realizar operações como cópia, movimentação ou exclusão.

Por exemplo, se você precisa copiar apenas alguns arquivos específicos de uma pasta para outra, pode usar a tecla CTRL para selecionar esses arquivos individualmente, sem precisar selecionar todos os arquivos da pasta de uma vez só. Isso facilita a organização e o gerenciamento de arquivos, tornando o processo mais eficiente e preciso.

Gabarito: alternativa B.

12. CEBRASPE (CESPE) - 2021 - Técnico Ministerial (MPE AP)/Auxiliar Administrativo

No Windows, os arquivos e as pastas recentemente utilizados pelo usuário ficam disponíveis, em destaque, ao se abrir, no Explorador de Arquivos,

- A) a Área de Trabalho.
- B) a pasta Favoritos.
- C) o Acesso Rápido.



- D) a pasta Usuários.
- E) a pasta Documentos.

Comentários

Os arquivos e pastas recentemente utilizados pelo usuário ficam disponíveis, em destaque, ao se abrir o Explorador de Arquivos, na opção C) o Acesso Rápido. Essa seção do Explorador de Arquivos exibe atalhos para pastas frequentemente acessadas e arquivos recentemente abertos ou modificados, facilitando o acesso rápido a eles.

Gabarito: alternativa C.

13. CEBRASPE (CESPE) - 2021 - Técnico Ministerial (MPE AP)/Auxiliar Administrativo

No que diz respeito à segurança, se o usuário deseja impedir que pessoas não autorizadas usem o seu computador, ele deve

- A) fazer periodicamente o backup dos arquivos armazenados.
- B) usar criptografia para enviar mensagens.
- C) conferir se arquivos recebidos estão infectados por vírus.
- D) bloquear a máquina para que o acesso a ela seja feito por meio de nome de usuário e senha pessoais.
- E) compartilhar senhas apenas com pessoas confiáveis.

Comentários

Para impedir que pessoas não autorizadas usem o seu computador, o usuário deve D) bloquear a máquina para que o acesso a ela seja feito por meio de nome de usuário e senha pessoais. Isso garante que apenas pessoas autorizadas, que possuem as credenciais corretas, consigam acessar o sistema e os dados armazenados nele.

Gabarito: alternativa D.

14. CEBRASPE (CESPE) - 2019 - Analista Administrativo de Procuradoria (PGE PE)/Calculista

Com relação a sistemas operacionais e ferramentas de edição de texto e planilhas, julgue o item a seguir.

Programas e arquivos que estejam abertos e em uso no ambiente Windows podem ser acessados pelo Painel de controle, que é uma barra horizontal localizada na parte inferior da tela.



Comentários

No Windows, o Painel de Controle não é uma barra horizontal na parte inferior da tela, mas sim uma área onde o usuário pode acessar configurações e funcionalidades do sistema operacional, como configurações de rede, gerenciamento de dispositivos, opções de segurança e outros recursos relacionados ao sistema. Portanto, a assertiva está errada.

Gabarito: errado.

QUESTIONÁRIO DE REVISÃO E APERFEIÇOAMENTO

A ideia do questionário é elevar o nível da sua compreensão no assunto e, ao mesmo tempo, proporcionar uma outra forma de revisão de pontos importantes do conteúdo, a partir de perguntas que exigem respostas subjetivas.

São questões um pouco mais desafiadoras, porque a redação de seu enunciado não ajuda na sua resolução, como ocorre nas clássicas questões objetivas.

O objetivo é que você realize uma autoexplicação mental de alguns pontos do conteúdo, para consolidar melhor o que aprendeu ;)

Além disso, as questões objetivas, em regra, abordam pontos isolados de um dado assunto. Assim, ao resolver várias questões objetivas, o candidato acaba memorizando pontos isolados do conteúdo, mas muitas vezes acaba não entendendo como esses pontos se conectam.

Assim, no questionário, buscaremos trazer também situações que ajudem você a conectar melhor os diversos pontos do conteúdo, na medida do possível.

É importante frisar que não estamos adentrando em um nível de profundidade maior que o exigido na sua prova, mas apenas permitindo que você compreenda melhor o assunto de modo a facilitar a resolução de questões objetivas típicas de concursos, ok?

Nosso compromisso é proporcionar a você uma revisão de alto nível!

Vamos ao nosso questionário:

Perguntas

1) Quais são as pastas padrão, criadas no momento da instalação do sistema operacional Windows?



- 2) Qual a função das teclas de atalhos: WINKEY+D, WINKEY+L, WINKEY+F e WINKEY+I?
- 3) Quais os tipos de usuários e permissões concedidas na versão 10 do Windows?
- 4) Quais a edição do Windows 10 é destinada para usuários domésticos e qual as características de cada uma?

Perguntas com respostas

- 1) Quais são as pastas padrão, criadas no momento da instalação do sistema operacional Windows?

De forma geral são criadas 3 pastas padrão: Arquivos de Programas (ficam armazenados por padrão todos os programas instalados no computador e os arquivos necessários para o seu funcionamento) Usuários (contém todos os diretórios das contas de usuários que foram criadas) e Windows (fica toda a estrutura do sistema operacional, desde a instalação, configuração e atualizações).

- 2) Qual a função das teclas de atalhos: WINKEY+D, WINKEY+L, WINKEY+F e WINKEY+I?

Winkey+D → Exibe a Área de Trabalho

Winkey+L → Bloqueia o computador

Winkey+F → Abre a Pesquisa do Windows

Winkey+I → Abre as Configurações do Windows (antigo Painel de Controle)

- 3) Quais os tipos de usuários e permissões concedidas na versão 10 do Windows?

O Windows 10 oferece dois tipos de contas de usuário:

Administradores – Os administradores têm a liberdade de instalar ou desinstalar softwares no seu computador, criar contas de usuário, alterar senhas, fazer alterações para os outros usuários e para o acesso geral do computador.



Usuários Padrão – Esse tipo de conta permite acesso a maioria dos programas, mas sem a possibilidade de fazer alterações. Também não é permitido fazer configurações que afetam outros usuários do computador.

4) Quais a edição do Windows 10 é destinada para usuários domésticos e qual as características de cada uma?

Já no Windows 10, a edição é a Home. Ela conta com a maioria das funcionalidades apresentadas para o Windows 10: Cortana como assistente pessoal (em mercados selecionados); Navegador padrão Microsoft Edge; O recurso Continuum para os aparelhos compatíveis; Windows Hello (reconhecimento facial, íris e digitais para autenticação); Streaming de jogos do Xbox One e Alguns dos primeiros apps universais, como Photos, Maps, Mail, Calendar, Music e Vídeo.

LISTA DE QUESTÕES ESTRATÉGICAS

1. CEBRASPE (CESPE) - 2023 - Analista Judiciário 02 (TJ ES)/Administrativa

Julgue o item seguinte, relativo ao sistema operacional Windows 10.

O Visualizador de Eventos é uma ferramenta nativa do Windows 10 que permite ao administrador da máquina acessar dados dos logs de aplicativo, de segurança e do sistema, com objetivo de investigar e identificar possíveis problemas de software e(ou) de hardware.

2. CEBRASPE (CESPE) - 2023 - Analista Judiciário 02 (TJ ES)/Administrativa

Acerca de redes de computadores e pesquisa na Internet, julgue o item a seguir.

Com base nas propriedades de rede exibidas na imagem a seguir, extraídas de um computador com Windows 10 conectado à rede por meio de apenas um adaptador de rede, é correto afirmar que esse computador poderá conectar-se a uma rede com velocidade de até 1.000 Mbps.



← Configurações

🏠 Exibir as propriedades da rede

Propriedades

Nome:	Ethernet
Descrição:	Realtek PCIe GBE Family Controller rainydays.com.br
Endereço físico (MAC):	d0:94:66:9f:0c:f9
Status:	Operacional
Unidade máxima de transmissão:	1500
Velocidade da conexão (Recepção/Transmissão):	1000/1000 (Mbps)
DHCP ativado:	Sim
Servidores DHCP:	192.168.1.254
Concessão DHCP obtida:	sexta-feira, 10 de abril de 2020 11:40:02
A concessão DHCP expira em:	sexta-feira, 10 de abril de 2020

3. CEBRASPE (CESPE) - 2023 - Analista Judiciário 02 (TJ ES)/Administrativa

No que se refere à segurança da informação, a procedimentos de backup e a cloud storage, julgue o item que se segue.

Caso o usuário de um computador com Windows 10 deseje realizar backup em nuvem da pasta Documentos que possui várias subpastas, cada uma com vários arquivos, é possível fazê-lo por meio do OneDrive, situação em que os arquivos ficarão protegidos e disponíveis ao usuário em outros dispositivos.

4. CEBRASPE (CESPE) - 2023 - Técnico Judiciário (TJ CE)/Judiciária/"Sem Especialidade"

Se um usuário ligar um computador com Windows e realizar o login, a primeira tela apresentada ao usuário será

- A) o Internet Explorer.
- B) o Painel de Controle.
- C) a área de transferência.
- D) a Área de Trabalho.
- E) o Explorador de arquivos.



5. CEBRASPE (CESPE) - 2023 - Analista (CNMP)/Apoio Jurídico/Direito

Acerca do sistema operacional Windows 10, julgue o item subsequente.

No Windows 10, o usuário pode usar o recurso Visão de Tarefas para organizar as janelas abertas.

6. CEBRASPE (CESPE) - 2023 - Analista (CNMP)/Apoio Jurídico/Direito

Acerca do sistema operacional Windows 10, julgue o item subsequente.

É possível criar novas áreas de trabalho no Windows 10 por meio do acionamento das teclas ALT + TAB e, no ambiente disponibilizado, clicando na opção Nova área de trabalho.

7. CEBRASPE (CESPE) - 2023 - Analista (CNMP)/Apoio Jurídico/Direito

No que diz respeito à organização e gerenciamento de arquivos e pastas e ao armazenamento de dados em nuvem, julgue o item seguinte.

O Windows 10 permite criar uma pasta com o nome CNMP:Serviços e, para isso, basta abrir o Explorador de Arquivos, acionar as teclas CTRL + SHIFT + N, digitar CNMP:Serviços e teclar ENTER.

8. CEBRASPE (CESPE) - 2023 - Analista (CNMP)/Apoio Jurídico/Direito (e mais 6 concursos)

No que diz respeito à organização e gerenciamento de arquivos e pastas e ao armazenamento de dados em nuvem, julgue o item seguinte.

O Explorador de Arquivos do Windows 10 permite que se compacte e descompacte arquivos com extensão .zip.

9. CEBRASPE (CESPE) - 2023 - Técnico (CNMP)/Apoio Técnico Administrativo/Administração

Com relação a procedimentos de segurança no ambiente Windows, julgue o item que se segue.

No Windows, a opção Criar Imagem do Sistema permite que seja criada uma cópia do estado atual do sistema operacional para futura recuperação de configurações ou de arquivos, em caso de perdas.









10. CEBRASPE (CESPE) - 2022 - Analista (PGE RJ)/Contábil (e mais 2 concursos)

Com referência à organização e ao gerenciamento de arquivos e pastas, às noções de vírus, worms e pragas virtuais e ao armazenamento de dados na nuvem, julgue o item a seguir.

Para descobrir o tipo de uma pasta, utilizando o Explorador de Arquivos do Windows 10, é suficiente clicar com o botão direito do mouse sobre a pasta desejada e selecionar a opção Propriedades.

11. CEBRASPE (CESPE) - 2021 - Técnico Ministerial (MPE AP)/Auxiliar Administrativo

No Explorador de Arquivos do Windows, podem ser selecionados, de forma aleatória ou alternada, em uma mesma pasta, dois ou mais arquivos para serem copiados ou arrastados para outras unidades. Para fazer essa seleção, basta

- A) pressionar a tecla  e selecionar, ao clicar o mouse, um por um dos arquivos desejados da lista.
- B) apertar e manter pressionada a tecla  e clicar os arquivos que se deseja copiar.
- C) clicar a janela do Explorer e movimentar o mouse, o que permitirá escolher os arquivos da área selecionada.
- D) utilizar o comando  +  sobre a pasta que se deseja copiar e arrastá-la para a unidade de destino.
- E) executar o comando  +  para selecionar os arquivos desejados na unidade de destino.

12. CEBRASPE (CESPE) - 2021 - Técnico Ministerial (MPE AP)/Auxiliar Administrativo

No Windows, os arquivos e as pastas recentemente utilizados pelo usuário ficam disponíveis, em destaque, ao se abrir, no Explorador de Arquivos,

- A) a Área de Trabalho.
- B) a pasta Favoritos.
- C) o Acesso Rápido.
- D) a pasta Usuários.
- E) a pasta Documentos.



13. CEBRASPE (CESPE) - 2021 - Técnico Ministerial (MPE AP)/Auxiliar Administrativo

No que diz respeito à segurança, se o usuário deseja impedir que pessoas não autorizadas usem o seu computador, ele deve

- A) fazer periodicamente o backup dos arquivos armazenados.
- B) usar criptografia para enviar mensagens.
- C) conferir se arquivos recebidos estão infectados por vírus.
- D) bloquear a máquina para que o acesso a ela seja feito por meio de nome de usuário e senha pessoais.
- E) compartilhar senhas apenas com pessoas confiáveis.

14. CEBRASPE (CESPE) - 2019 - Analista Administrativo de Procuradoria (PGE PE)/Calculista

Com relação a sistemas operacionais e ferramentas de edição de texto e planilhas, julgue o item a seguir.

Programas e arquivos que estejam abertos e em uso no ambiente Windows podem ser acessados pelo Painel de controle, que é uma barra horizontal localizada na parte inferior da tela.



Gabarito



1. certo.
2. certo.
3. certo.
4. alternativa D.
5. certo.
6. errado.
7. errado.
8. certo.
9. certo.
10. certo.
11. alternativa B.
12. alternativa C.
13. alternativa D.
14. errado.

...

Forte abraço e bons estudos.

"Hoje, o 'Eu não sei', se tornou o 'Eu ainda não sei'"

(Bill Gates)

Thiago Cavalcanti



YouTube

Face: www.facebook.com/profthiagocavalcanti
Insta: www.instagram.com/prof.thiago.cavalcanti
YouTube: youtube.com/profthiagocavalcanti



ESSA LEI TODO MUNDO CONHECE: PIRATARIA É CRIME.

Mas é sempre bom revisar o porquê e como você pode ser prejudicado com essa prática.



1 Professor investe seu tempo para elaborar os cursos e o site os coloca à venda.



2 Pirata divulga ilicitamente (grupos de rateio), utilizando-se do anonimato, nomes falsos ou laranjas (geralmente o pirata se anuncia como formador de "grupos solidários" de rateio que não visam lucro).



3 Pirata cria alunos fake praticando falsidade ideológica, comprando cursos do site em nome de pessoas aleatórias (usando nome, CPF, endereço e telefone de terceiros sem autorização).



4 Pirata compra, muitas vezes, clonando cartões de crédito (por vezes o sistema anti-fraude não consegue identificar o golpe a tempo).



5 Pirata fere os Termos de Uso, adultera as aulas e retira a identificação dos arquivos PDF (justamente porque a atividade é ilegal e ele não quer que seus fakes sejam identificados).



6 Pirata revende as aulas protegidas por direitos autorais, praticando concorrência desleal e em flagrante desrespeito à Lei de Direitos Autorais (Lei 9.610/98).



7 Concurseiro(a) desinformado participa de rateio, achando que nada disso está acontecendo e esperando se tornar servidor público para exigir o cumprimento das leis.



8 O professor que elaborou o curso não ganha nada, o site não recebe nada, e a pessoa que praticou todos os ilícitos anteriores (pirata) fica com o lucro.



Deixando de lado esse mar de sujeira, aproveitamos para agradecer a todos que adquirem os cursos honestamente e permitem que o site continue existindo.